Heinrich Henkel, Darmstadt

Großherzogl. Hessischer, Kaiserl. Russischer und weil. Königl. Engl. Hoflieferant

Landschaftsgärtner ✻ Gartenarchitekt.

Bibliotheek der Landbouw Hogeschool WAGENINGEN
1921

1907. ✻ Hauptkatalog ✻ Nr. 92.

Wasserpflanzen-, Baumschul- und Stauden-Katalog.

Palmen, Dekorationspflanzen, Schlingpflanzen usw.

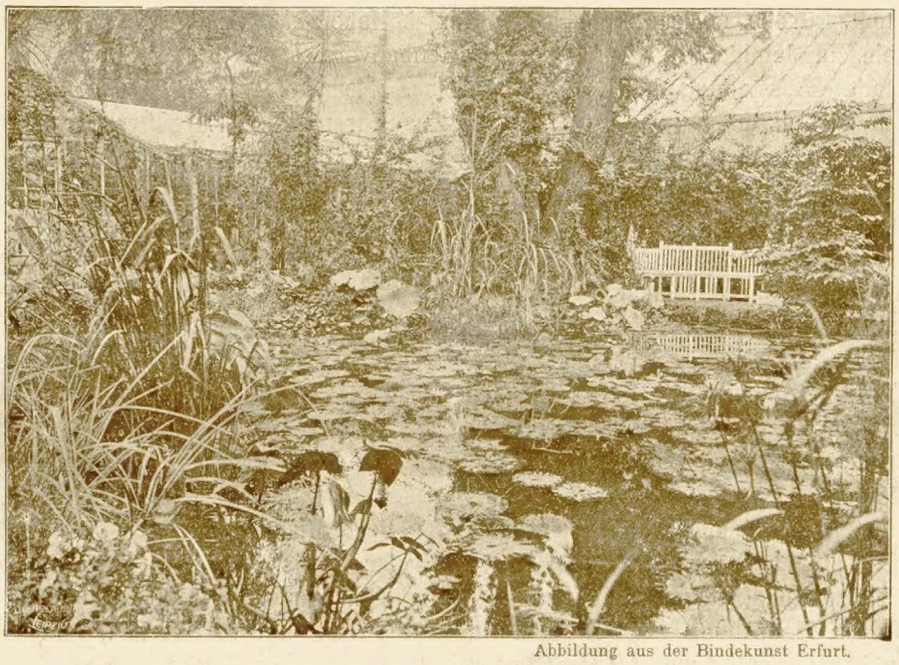

Abbildung aus der Bindekunst Erfurt.

Ausstellung Darmstadt. ✻ Blauweißer Garten von Henkel.

INHALT.

Nymphaen, winterharte, S. 3—6. **Nymphaen,** tropische, S. 7—10.

Stauden, winterharte.

Herbaceous plants.
Plantes vivaces.

	Seite
Sumpfstauden	11—14
Dekorative Blattstauden	15
Blütenstauden	16—17
Alpine Felsenstauden	18
Freilandfarne	19—20
Ziergräser	11—14
Fische (Kaltwasser-)	20

Baumschulen.

Conifers and trees.
Conifères et arbustes.

	Seite
Abies arizonica argentea	21
Coniferen, winterharte	22—23
Hängebäume	23
Rhododendron Azalea	24—25
Erica, Moorbeetpflanzen	24—25
Rosen	26—27
Schlingrosen	28
Schling- u. Kletterpflanzen	28—30
Kakteen, winterharte	31—32
Gehölze, Bäume, Sträucher	33—35

Wasserpflanzen.

Water and bog plants.
Plantes aquatiques.

	Seite
Neuheiten u. Seltenheiten	36—39
Victoria Euryale	36
Ouvirandra	39
Nelumbium (Lotos)	40
Fische, tropische	41—42
„ harte	20
Alismataceen	43—44
Aquarienpflanzen	45—47

Zimmerpflanzen, Palmen, Schlingpflanzen.

	Seite
Schling- u. Kletterpflanzen	48—50
Ziergräser, Cyperus	51—52
Blattpflanzen	52—53
Hängpflanzen, Ampelpflanzen	54—55
Palmen	55—56
Blütenpflanzen	56—57
Kakteen	57
Farne	58
Selaginellen	59

Blumentöpfe und Tonwaren S. 62 und illustrierte Sonderliste.

Abteilung für Landschaftsgärtnerei und Gartenkunst S. 64. — **Neuheiten,** Beschreibung und Abbildung, siehe Liste 94.

Telephon Nr. 297.

Telegrammadresse: **Blumenhenkel.** ✻ Briefadresse: **Großgärtnerei Henkel, Darmstadt-Neuwiese.**

Auf Ausstellungen erhaltene Auszeichnungen.

1870. Darmstadt. **Ehrenpreis Ihrer Königl. Hoheit der Großherzogin von Hessen und bei Rhein. 2 Ehrenpreise Ihrer Königl. Hoheit der Prinzessin Karl von Hessen und bei Rhein.**

1873. Darmstadt. **1 Ehrenpreis, 1 goldene, 1 bronzene Medaille.**

1875. Karlsruhe. Ausstellung des Gartenbauvereins für das Großherzogtum Baden. **Goldene Verbandsmedaille, 2 silberne Medaillen.**

1878. Freiburg i. B. Ausstellung des Gartenbauvereins.

1882. Darmstadt. Ausstellung des Landwirtschaftlichen Vereins der Provinz Starkenburg. **1 Ehrenpreis.**

1884. Worms. Gartenbau-Ausstellung.

1885. Darmstadt. Ausstellung zur 50jährigen Jubiläumsfeier des Gartenbauvereins. **Ehrenpreis der Bank für Handel und Industrie, Ehrenpreis des Herrn Rentner W. Schwab, 3 goldene, 4 silberne, 1 bronzene Medaille, 8 Geldpreise, Ehrenpreis von 500 Mk. für die beste Gesamtleistung.**

1885. Darmstadt. **Große goldene Medaille Sr. Königl. Hoheit des Großherzogs von Hessen und bei Rhein** zur Jubiläumsausstellung des Gartenbauvereins.

1888. Darmstadt. Ausstellung des Gartenbauvereins. **Medaille.**

1891. Darmstadt. Ausstellung des Gartenbauvereins. **Ehrenpreis Sr. Großherzogl. Hoheit des Prinzen Heinrich von Hessen.**

1892. Biebrich a. Rh. Ausstellung des Rheingauer Obst-, Wein- und Gartenbauvereins. **1 Ehrenpreis, 1 Geldpreis.**

1892. Karlsruhe. Internationale Jubiläums-Ausstellung des Badischen Landes-Gartenbauvereins. **Ehrenpreis Sr. Durchlaucht des Fürsten Chlodwig zu Hohenlohe-Schillingsfürst, Kaiserl. Statthalter in den Reichslanden, 1 goldene, 2 silberne Medaillen.**

1892. Frankfurt a. M. Große Chrysanthemum-Ausstellung. **Erster Preis, 1 goldene Medaille, 1 große silberne Medaille.**

1894. Mainz. Gartenbau-Ausstellung. **Große goldene Medaille.**

1897. Hamburg. Allgemeine Gartenbau-Ausstellung. **1 goldene Medaille, 1 silberne Medaille.**

1900. Frankfurt a. M. Ausstellung des Vereins Deutscher Dahlienfreunde. **Prämiiert.**

1900. Frankfurt a. M. **Lippesche Staatsmedaille für Dekorationen.**

1900. Frankfurt a. M. Bindekunst-Ausstellung. **Erster Preis für den schönsten Wintergarten. Goldener Pokal, Ihre Hoheit der Frau Landgräfin von Hessen und 1200 Mk.**

1900. Frankfurt a. M. Allgemeine deutsche Bindekunst-Ausstellung. **300 Mk., 1 Preis für originelle und künstlerisch neue Ideen in Binderei.**

1900. Liegnitz. Allgemeine Gartenbau-Ausstellung. **Erster Preis.**

1900. Frankfurt a. M. Allgemeine Bindekunst-Ausstellung. **8 erste Preise.**

1901. Frankfurt-Palmengarten. Liebhaber-Ausstellung. **Erster Preis für neue Wasserpflanzen und Fische.**

1901. Darmstadt. Künstler-Ausstellung. **Preis-Plakette.**

1902. Königsberg-Mittelhafen. **Thiergarten-Medaille.**

1902. Berlin. **Erster Preis Triton-Medaille für neue Pflanzen und Fische.**

1903. Darmstadt. Künstler-Ausstellung. **Preis-Plakette.**

1903. Frankfurt a. M. **Goldene Iris-Medaille.**

1904. Dortmund. **Diplom für neue Wasser- und Sumpfpflanzen.**

1904. Düsseldorf. **Erster Preis für Wasserpflanzen und große Preußische Staatsmedaille.**

1905. Darmstadt. **Preis-Plakette.**

1905. Karlsruhe. **Ehrenurkunde für neue Pflanzen und Fische.**

1906. Mainz. Aquarien-Ausstellung. **Goldene Medaille.**

1906. Kassel. **Medaille.**

1906. Mailand. **Große goldene Medaille.**

Winterharte Nymphaeen-Arten und Hybriden.

Hardy Nymphaeas including all the best novelties existing. — Nymphées rustiques en Europe.

Diese Nymphaeen zeichnen sich durch vollständige Winterhärte aus und vielfach durch ein unaufhörliches Blühen. — Die prächtigen Hybriden sind zur Treiberei von hervorragendem Werte und zu jeder Jahreszeit in Blüte zu haben.

Besonders großartig in Blütenwilligkeit und Schönheit der Farben und Formen sind die ununterbrochen blühenden Hybriden, wie: **Andreana, Aurora, chrysanta, fulva, lucida, gloriosa, colossea** und viele andere mehr.

Durch Größe und Härte zeichnen sich die Formen der **Marliacii-Gruppe** aus; ferner durch raschen Wuchs, Härte und Dankbarkeit die Formen der **Laydekeri-Gruppe,** während die Formen von Nymphaea caroliniana odorata und tuberosa in keiner Sammlung fehlen dürfen.

Das Pflanzen und der Versand kann den ganzen Sommer hindurch vorgenommen werden, das zeitige Frühjahr, später Herbst ist zu vermeiden.

Die Rhizome sollen sehr flach gepflanzt werden. Wasserstand ca. 30 bis 100 cm, im Winter ist ein **Gefrieren** bis auf die **Rhizome** zu vermeiden, entweder durch **höheren Wasserstand** oder **Laubdecke.**

Weiteres siehe „Buch der Nymphaeaceen".

5 schönste Sorten meiner Wahl aller Farben Mk. 15.— bis 25.—.

Weißblühende Sorten.

Nymphaea alba
„ „ var. urceolata
„ candida
„ alba plenissima
„ caroliniana nivea
„ Gladstoniana
„ gracillima alba (hybr.)
„ Marliacii albida (hybr.)
„ odorata alba
„ „ maxima
„ „ pumila (minor)
„ pygmaea alba (hybr.)
„ tetragona
„ tuberosa
„ „ Richardsoni.

5 weiße Sorten meiner Wahl Mk. 10.— bis 12.—.

Salm-, zartrosa- und lachsfarbig blühende Sorten.

Nymphacae hybr.
„ caroliniana (hybr.)
„ „ perfecta (hybr.)
„ colossea (hybr.)
„ Luciana (hybr.)
„ Laydekeri rosea (hybr.)
„ Marliacii carnea (hybr.)
„ „ rosea (hybr.)
„ odorata var. exquisita (hybr.)
„ „ rubra
„ speciosa (hybr.)
„ suavissima (hybr.)
„ tuberosa rosea

5 rosa- und lachsfarbige Nymphaeen meiner Wahl Mk. 18.— bis 20.—.

Reingelb blühende Sorten.

Nymphaea odorata sulphurea (hybr.)
„ odorata sulphurea
„ odorata sulphurea grandiflora (hybr.)
„ pygmaea var. helvola (hybr.)
„ mexicana (flava)
„ Marliacii chromatella (hybr.)
„ Moorei (hybr.)

Gelborange und rotorange blühende Sorten.

Nymphaea Aurora (hybr.)
„ chrysantha (hybr.)
„ fulva (hybr.)
„ graciella (hybr.)
„ Seignoureti (hybr.)
„ Paul Hariot hybr.)
„ Solfatare (hybr.)

5 gelbe und orangefarbige Nymphaeen meiner Wahl Mk. 18.— bis 20.—.

Rot-, karmin- und amarantfarbig blühende Sorten.

Nymphaea Andreana (hybr.)
„ Arethusa (hybr.)
„ atropurpurea (hybr.)
„ Ellisiana (hybr.)
„ Froebeli (hybr.)
„ gloriosa hybr.
„ James Bryden (hybr.)
Nymphaea Laydekeri fulgens (hybr.)
„ „ liliacea (hybr.)
„ „ purpurata (hybr.)
„ „ rosea
„ lucida (hybr.)
„ Marliacii flammea (hybr.)
„ „ ignea (hybr.)
Nymphaea Marliacii rubra punctata (hybr.)
„ pygmaea rubis (hybr.)
„ Robinsoni (hybr.)
„ sanguinea (hybr.)
„ tuberosa rubra (hybr.)
„ Vesuv (hybr.)

5 rot-, karmin- und amarantfarbige Nymphaeen meiner Wahl Mk. 20.— bis 25.—.

5 Stück aller Farben meiner Wahl von Mk. 15.— an.

		1 St. Mk.	10 St. Mk.
500	**Nymphaea alba** 100 St. Mk. 40.—, 1000 Mk. 300.—	—.50	4.50
668	„ alba var. Froebeli (Froebeli). Tiefrot extra. Rouge vineux foncée. Deep red.	5.—	
502	„ alba var. rosea Caspary (siehe sphaerocarpa) rosarot	10 —	
602	„ alba var. urceolata. Weiß, groß, mit dunklen Staubfäden	2.50	
603	„ **Andreana. Schöne leuchtend rote, schalenförmige, sich über das Wasser erhebende Blüten; groß, prächtig u. dankbar, Staubfäden orange** Flowers beautiful red. — Belles fleurs rouge-brique, nuancé d'ocre.	5.—	45.—
604	**Nymphaea Arethusa.** Ähnlich Jam. Bryden, Farbe aber leuchtend karminrosa, sehr reichblühend Similar to N. Jas. Bryden, but brilliant carmin. — Fleurs rose cramoisi brillante, très florifère.	30.—	
501	„ candida. Weiß, aus Böhmen (alba var. candida)	2.—	
600	„ **Arethusa** var. delicata (alba var. delic. hort).	2.50	
605	„ **Atropurpurea.** Die dunkelste aller roten Nymphaeen, Blumen sehr groß The darkest red Nymphaea existing, flowers very large. — Le plus foncé des Nymphées rouges, fleurs très grandes, rouge cramoisi brillant.	15.—	

Winterharte Nymphaeen-Arten und Hybriden.

Hardy Nymphaeas. — Nymphées rustiques en hiver.

		1 St. Mk.	10 St. Mk.
606	**Nymphaea Aurora. Merkwürdige Blüte, deren Farbe sich von Tag zu Tag von rosa zu orange bis dunkelrot ändert, herrlich, groß und schön,** Staubfäden rotorange . . . . A fine hybrid of heautiful changing colour from rosy yellow to orange red. — Fleur bien intéressante d'une couleur changeant du jour à jour de jaune rose à rouge foncé.	3.50	30.—
607	„ **caroliniana.** Wohlriechend, Blüte rosafarbig, sehr fein . . . . . Rosy flesh coloured flower, very fragrant. — Fleurs odorantes, rose carnées, parfum agréable.	6.—	55.—
608	„ **caroliniana nivea.** Wohlriechend, großblumig, weiß . . . . . Very fragrant, large flower white. — Odorant, grandes fleurs blanc pur, odeur agréable.	3.50	30.—
609	„ **caroliniana perfecta.** Wohlriechend, großblumig, Blüten lachsfarbig, sehr schön Very fragrant, large flowers, flesh coloured. — Odorant, grandes fleurs carné-saumons, parfum exquis.	6.—	55.—
610	„ **chrysantha. Var. mit mittelgroßen Blüten, von gelb bis zinnober sich ändernd; Blätter braun geadert und gefleckt . . .** A hybride of fine orange colour, stamens fiery orange. — Fleurs médiocres, variété magnifique, passant successivement de jaune paille à jaune vermillon.	4.—	35.—
611	„ **colossea. Blumen riesig, salm, sehr dankbar, immerblühend, stark duftend . .** Flowers immense large, salmon, well scented, always in flower. — Fleurs enormes, couleur de chair, agréable odeur.	10.—	
612	„ **Ellisiana.** Blüten leuchtend rot, mit leuchtend orange Staubfäden, extra . . . Flowers, bright currant-red, stamens orange. — Beau rouge vermillon étamines orange.	10.—	
503	„ **fennica Mela.** Die im hohen Norden vorkommende Zwergnymphaea. Blumen weiß, zierlich . . . . . The small white northeuropian Nymphaea. — Le plus petite Nymphaea de l'Europe.	10.—	
14	„ **flava,** siehe mexicana . . . . . «The pale yellow Nymphaea of Florida.» — «La Nymphée de Florida», fleurs petites jaune clair; plante exubérante.	2.—	18.—
613	„ **fulva. Blumen kupferrot, Staubfäden rotorange, herrlich . . . . . .** Yellowish red flowers, wonderful, leaves spottet marroon. — Très beau, fleurs rouges jaunes à-peu-près oranges surtout aux feuilles du couronne.	6.50	60.—
614	„ **Gladstoniana,** reinweiß, groß, üppig wachsend	3.50	
615	„ **Gloriosa. Wohlriechend, schön,** johannisbeerrot. **Blumen gefüllt, groß,** bis 18 cm Durchmesser, extra gefüllt, Staubfäden rot Immens flower currant red. 7 inches diameter well scented. — Fleurs doubles d'une couleur comme des groseilles rouges.	10.—	
616	**Nymphaea gracillima-alba.** Reinweiß, sehr dicht gefüllt und sehr groß. 16—17 cm . Pure white very double and very large. — Blanc pur excessivement double et très grand.	3.50	30.—
617	„ **Graziella.** Neu, sehr remontierend rotorange, Blätter gefleckt, Staubfäden orange New, flowering till late in the season, orange red. — Nouvel hybride, un de plus remontants rouge-orange.	20.—	
618	„ James Gurney. Syn. Nymphaea Marliacii rubra punctata	15.—	
619	„ **James Bryden. Karminrot, groß, rund gebaut, hervorragend schön . . . . . .** Carmin red, very double of globular shape. — Rose cramoisi très double, forme globuleuse.	15.—	
620	„ **Laydekeri fulgens.** Blüten amarant, Staubfäden feuerrot, extra . . . . . Flowers amaranth, stamens fiery red. — Fleurs amarante, étamines rouge-vif du feu.	10.—	
621	„ **Laydekeri var. liliacea. Blüten rosakarmin mit herrlichem Duft; Staubfäden rotorange . . . . . .** 100 St. Mk. 275.— Flowers rosy-lilac. — Fleurs rose-lilas, étamines rouge-orange.	3.—	28.—
622	„ **Laydekeri var. purpurata. Blüten tiefkarminrot, herrlich, Staubfäden orangerot . . . . . .** 100 St. Mk. 300.— Flowers deep carmin-red. — Fleurs rouge carmin foncée.	3.50	30.—
623	„ **Laydekeri var. rosea. Herrlich schöne Blume, mittelgroß, von zartrosa über dunkelrosa in lebhaft karmin übergehend, Staubfäden orangerot . . . . . .** A beautiful flower, colour changing from soft rosy to bright carmin. — Fleurs de moyenne grandeur passant de rose tendre au carmin vif.	5.—	45.—
622	„ **Laydekeri rosea prolifera** (Comte de Bouchaud)	30.—	
624	„ **Luciana. Frischrosa, ähnlich N. caroliniana . . . . . .**	5.—	45.—
625	„ **lucida. Blüten prächtig, rosafarbig, herrlich, offen; Mitte tiefrot . . . . . .** Flowers magnificent rosy vermilion. — Fleurs magnifiques rose vermillon, feuilles largement marbrées.	4.50	40.—
626	„ **Mark Hanna . . . . . .**	15.—	
627	„ **Marliacii var. albida.** Blüten riesengroß, milchweiß, zart, rosa am Grunde . Very large, milky white flowers. — Fleurs grandes blanc de lait, nuancés de rose à la base.	4.—	35.—
628	„ **Marliacii var. carnea. Sehr große, fleischfarbige Blüten, wohlriechend . . .** Large flesh coloured flowers, well scented. — Grandes fleurs carnées, odorantes.	4.—	35.—
629	„ **Marliacii chromatella. Blüten reingelb, groß, extra, Blätter braun gefleckt** 100 St. Mk. 125.— Flowers pure yellow. — Jaune canari, feuilles marbrées.	1.50	12.—

Winterharte Nymphaeen-Arten und Hybriden.

Hardy Nymphaeas. — Nymphées rustiques en hiver.

		1 St. Mk.	10 St. Mk.
663	**Nymphaea Marliacii flammea.** Blumen sehr groß, dunkel weinrot, Blätter gefleckt, Staubfäden rot, herrlich . . . . . 10.— Very large. — Fleurs très grandes, rouge-vineux, nuancées de blanc.		
630	„ **Marliacii ignea.** Blüten tiefkarminrot, extra, Staubfäden tieforange . . . . . 12.— Fine hybride, flowers carmin red, stamens fiery red. — Fleurs rouges carmin, uniforme, étamines orange-feu.		
632	„ **Marliacii rosea.** Riesengroße, rosafarbige Blüten, wohlriechend . . . . . 5.— 45.— Very large rose coloured flowers. — Grandes fleurs odorantes de couleur rose tendre.		
633	„ **Marliacii rubra punctata.** Sehr großblumige Blüten, mauve-karmin, extra . . 10.— Large flowers mauve red and tipped with carmine. — Grandes fleurs, couleur rouge-mauve, pointillé de carmin.		
14	„ **mexicana (flava).** «Die gelbe Teichrose von Florida», Blumen mittel, hellgelb, Pflanzen durch Ausläufer wuchernd . . . 2.— 18.—		

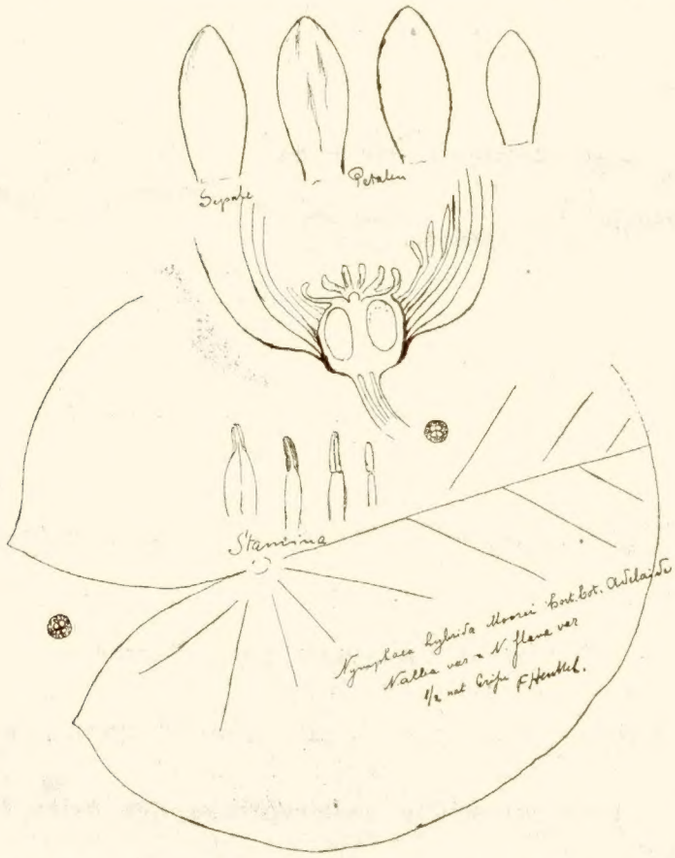

666	**Nymphaea Moorei** (alba et flava), rein hellgelb, sehr schön, siehe Neuheitenliste . . 25.—		
634	„ **odorata alba.** Blüten reinweiß, sehr wohlriechend . . . . 100 St. Mk. 125.— 1.50 13.50 Flowers pure white, very fragrant. — Fleurs blanches pur, d'un odeur fort.		
635	„ **odorata gigantea** (maxima), groß, reinweiß . . . . . 2.— 15.— Flowers large magnificent. — Fleurs magnifiques très grandes, floraison très soutenue.		
636	**Nymphaea odorata Hermosa.** Hellrosa, übers Wasser sich erhebend, sehr reichblühend und großblumig . . . . . Soft rosy, flowers rising over the water, very free and large flowering. — Fleurs rose tendre, grandes et très florifères.	5.—	
637	„ **odorata minor** (pumila). Wohlriechende kleine Blüten, weiß, zierlich 100 St. Mk. 100.— 1.50 12.— Little flowers, very fragrant. — Petites fleurs, odorant; 8 centimètres de diamètre.		
631	„ **odorata rosea (rubra).** Blüten rosa, köstlich wohlriechend, früh blühend . . . Flowers rosy. — Fleurs roses.	3.50	32.50
638	„ **odorata Turicensis.** Lebhaft, salmrosa	15.—	
639	„ **odorata var. exquisita.** Blüten zartrosa, dunkelrosa angehaucht, extra . . . Deep rose flowers, outer petals soft rose coloured. — Fleurs rose foncé, avec des petales rose tendre, très élégante.	5.—	45.—
640	„ **odorata var. sulphurea.** Blüten schwefelgelb, extra, Blätter gefleckt 100 St. Mk. 150.— 2.— 18.— Flowers sulphur yellow. — Jaune de souffre, feuilles maculées de brun.		
641	„ **odorata var. sulph. grandiflora.** Blüten sehr groß, schwefelgelb 100 St. Mk. 200.— 2.50 20.— Very large yellow flowers. — Fleurs très grandes.		
642	„ **Paul Hariot.** Gelb mit zart kupferrot . Yellow with tender copper-colour. — Jaune claire delicatement nuancé de rouge cuivré.	30.—	
643	„ **pygmaea alba.** Kleine reinweiße Blüten, sehr dankbar (China) . . . . . Small pure white flowers. — Petites fleurs d'un blanc pur; de la Chine.	2.50	20.—
507	„ **pygmaea var. angustata,** die zierlichste weiße, siehe tetragona	3.50	
645	„ **pygmaea var. helvola.** Kleine gelbe Blüten. Blüht herrlich und dankbar . . . Very small yellow flowers. — Petites fleurs jaunes, canari minuscules.	2.—	18.—
508	„ **pygmaea var. himalayense** (tetragona)	5.—	40.—
664	„ **pygmaea Rubis.** Neu. Granatrot, sehr zierlich . . . . . Rouge crenat foncé à très petites fleurs.	15.—	

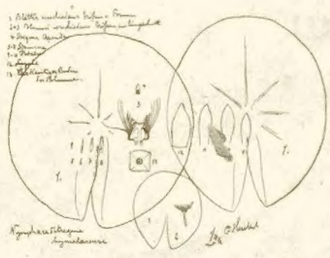

Nymphaea tetragona hym.

665	„ **Solfatare.** Sehr schöne gelbrosa, in kupferrosa übergehend. Neu . . . . . Rosy yellow changing to copper yellow. — Couleur jaune rose passant en jaune cuivré.	35.—	

Winterharte Nymphaeen-Arten und Hybriden.

Hardy Nymphaeas. — Nymphées rustiques en hiver.

		1 St. Mk.	10 St. Mk.
648	**Nymphaea speciosa.** Blüten zartrosa, sehr groß, vollkommen, schön geformt, sehr wohlriechend . . . . . Soft rose, very large and wellshaped. — Rose tendre, très grande et forme parfaite, d'un parfum agréable.	6.50	—.60
502	„ **sphaerocarpa** (alba var. rosea). [Caspari.] «Die nordische rote Teichrose.» Blüten rosenrot . . . . . Fine rosy flowers. — Fleurs roses.	10.—	
668	„ **sphaerocarpa var. Froebeli.** Dunkelweinrot, sehr dankbar . . . . . Rouge vineux foncé. — Deep red rich flowering.	5.—	
506	„ **tuberosa.** Übers Wasser sich erhebend; wohlriechende weiße Blüten; undankbar . White flowers, fragrant. — Fleurs blanches odorantes, floraison moderée.	2 —	18.—
650	„ **tuberosa maxima** extra	2 50	20.—
651	„ **tuberosa Richardsoni.** Neu. Dicht gefüllt blühende, riesengroße, rein weiße Blumen. Die beste ihrer Art . . . . . Flowers pure white and double. — Nouvelle, double, blanc pur, forment une globe régulier.	3.50	32.50
652	„ **tuberosa rosea.** Wohlriechende, zarte, rosa angehauchte Blüten . . . . . Fragrant, soft rosy hue. — Fleurs odorantes rougeâtres bien tendre.	5.—	
653	„ **tuberosa rubra**	12.—	
654	„ **Wm. Falconer.** Großblühende, dunkelrote Art . . . . . Large flowering, dark form. — Rouge foncé et très grand, splendide variété.	30.—	
655	„ **Wm. Doogue.** Zartrosa, glänzend, sehr groß und wunderschön . . . . . A soft shell pink, very lange flowers. — Fleurs grandes, saumon.	7 50	
656	**Nymphaea Robinsoni. Blumen zinnober-violett gefärbt, braunschattiert nach der Mitte** . Colour of flowers cinnober violet-blue. — Fleurs vermillon et rouge violacé.	4.—	35.—
657	„ **sanguinea.** Prächtige Varietät, Blüten groß, amarantfarben, Staubfäden rotorange Magnificent variety, large carmin flowers. — Belle variété, fleurs grandes, au fond carmin-amaranthe.	10.—	
658	„ **Seignoureti. Blütenfarbe cremegelb, mit blaßrosa und karmin;** sehr dankbar und raschwachsend, Blume mittelgroß . . . . Colour cream yellow, pale rose and carmine, changing from day to day. — Couleur jaune crême, avec du rose tendre et carmine, étamines jaune orange.	2.50	20 —
668	„ **speciosa.** Groß, zartrosa, wohlriechend . A fine and distinct rosy hybrid. — Fleurs grandes d'un rose très delicat, brillant et agréablement parfumées.		
659	„ **suavissima.** Köstlich riechend, Blumen prächtig groß, rosafarbig, 16 cm Durchmesser Very fragrant, large magnificent rose coloured flowers. — Exhalent un odeur magnifique, fleurs roses, très grandes.	5.—	
507	„ **Tetragona var. angustata.** syn. pygmaea var. angustata, weiß zierlich	3.50	
508	„ **Tetragona var. himalayense.** syn. pygmaea var. himal., weiß zierlich	5.—	40.—
667	„ **Tetragona grandiflora**	15.—	
	„ **Vesuv.** Sehr groß, rotamaranth, Staubfäden leuchtend rot . . . . . Deep amaranth red extra. — A très grandes fleures, amarante rouge foncé.	35.—	
660			
661	„ **Vomerence** (alba u. Tetragona var. himal.)	5.—	
	„ **W. B. Shaw.** Neu. Eine Caroliniana von sehr schöner rosa Farbe . . . . . New, more brilliant than caroliniana. — Nouvelle variété brillante de caroliniana.	30.—	

5 dankbare Sorten meiner Wahl aller Farben Mk. 15.—.

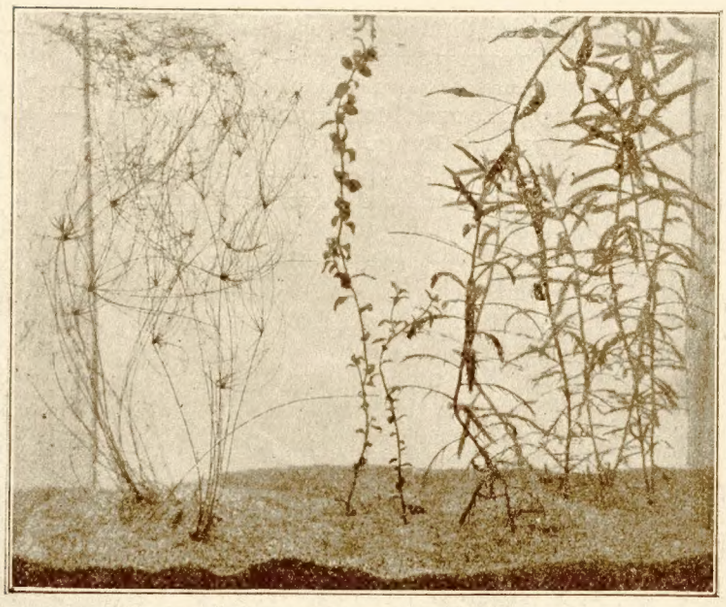

Bild aus den Blättern für Aquarien- und Terrarienkunde.

Scirpus Spec. — Ludwigia pulvinaris. — Myriophyllum heterophyllum.

Muscheln für Aquarien und Terrarien,

100 Stück 50 Pfg. bis 5 Mk.

Größere Muscheln für alle Arten Dekorationen,

100 Stück 10, 15, 20, 30 und 40 Mk.

Riesenmuscheln in hervorragenden Arten,

per Stück 5 bis 100 Mk.

Das Buch der Nymphaeaceen.

Siehe Seite 10 und Neuheitenliste 94, Seite 8.

Tropical and tender Nymphaeas dayflowering.

Nymphaeen

tropische und subtropische Tagblühende.

Nymphaeas tropicales et subtropicales diurnes.

Kultur: Die Knollen werden im Frühjahr in kleinen Gefäßen durch Wärme von 20—30° C. zum Austreiben gebracht und dann in größere Gefäße oder ins Freie direkt ausgepflanzt. Nach dem ersten Frost werden die Knollen wieder in kleine Gefäße mit Schlamm gebracht und feucht bei einer Temperatur von 10—15° C. überwintert.

In Mannheim auf der großen Gartenbauausstellung vom 1. Mai bis 20. Oktober 1907 werden sämtliche in Kultur befindliche Nymphaeen von mir zur Ausstellung gelangen, sowohl die typischen als auch die Hybriden, erstere im Nelumbienhaus, letztere in meinem Viktoriahause, und lade Botaniker wie Gärtner zur Besichtigung ein.

Abbildung und Beschreibung der Neuheiten siehe Neuheitenliste Nr. 94. 1907.

Hell- und dunkelblaue.

Blue Nymphaeas. — Nymphaeas bleues.

	1 Stück Mk.	10 Stück Mk.
Nymphaea Berolina (hybr.). Beschreibung siehe Neuheitenliste 94. **Eine der dankbarsten und schönsten der blauen Nymphaeen**	25.—	—

Nymphaea Casparyi Henkel.
Beschr. s. Liste 94.

„ **capensis.** Blumen schön himmelblau, sehr groß, dankbar Flower large sky blue, very fine. — Belle fleur bleue de ciel, très grande.	3.50	30.—
„ **Casparyi Henkel spec. nov.** Beschreibung siehe Liste 94.	15.—	—
„ **coerulea Savigny** (N. coerulea Dryand). Blaue ägyptische Lotus. Blumen mittel bis groß, hellblau, sehr früh und dankbar blühend Flowers medium blue, very freeflowering. — Lotus égyptien bleu, fleurs médiocres et grandes, d'un bleu clair, bien hâtif et florifères	2.50	20.—
„ **Daubeniana** (micrantha hybrida) zartblau, sehr dankbar Bild, Seite 15	5.—	40.—
„ **elegans.** Zart veilchenblau, innen weiß Soft violet blue, white within, Fleur d'un violet tendre, à l'intérieur blanc.	10.—	—
„ **gigantea Hook. Riesennymphaea, seit über 50 Jahren aus den Kulturen verschwunden.** Beschreibung und Abbildung siehe Liste 94.	25.—	—
„ **Großherzog Ernst Ludwig. Neuheit Henkel 1907.** Beschreibung siehe Liste 94. Die frühblühendste blaue Nymphaea, die am längsten offen bleibt. Siehe Bild Liste 94.	50.—	—
„ **Amethyst** (gigantea zansibariensis). Hochinteressante wertvolle Neuheit, die erste Hybride zwischen gigantea var. et zansibariensis, auf violett mit gelben, blau gestreiften und mit blauen Anhängseln versehenen Staubfäden. Bild Seite 10. A most interesting novelty, the first hybrid between gigantea var. and zansibariensis, rosea, deep violet, with yellow and blue stamens with blue aspendices. — Nouveautés très intéressante; la première hybride de N. gigantea var. et zansibariensis, rosea, lieures grandes, violet foncée, étamines jaunes et bleu panachées avec des boutes bleues.	50.—	—
„ **pennsylvania.** Tiefblau, extra reichblühend Fine and large hybrid.	15.—	—
„ **pulcherrima.** Sehr frühe, dankarblühende, zartblaue Nymphaee, die wertvollste zum Schnitt (siehe Gard. Chron., 13. Oktober 1900) A nearly everflowering soft blue hybride. — Bien hâtive, fleurissante bien riche, d'un tendre bleu.	5.—	40.—
„ **Wm. Stone.** Blumen groß, den ganzen Tag offen, tief blau, amarant schattiert, extra Flower large, open all day, deep blue, shaded amaranth, extrafine. — Grandes fleurs ouvertes toute la journée; d'un bleu forcé, nuancé damaranthe.	25.—	—

Nymphaeas dayflowering. **Tagblühende Nymphaeen.** Nymphaeas diurnes.

	1 Stück Mk.	10 Stück Mk.
Nymphaea stellata (Stell.-Gruppe). Hellblau	10.—	—
„ **stellata prolifera** (siehe Daubenyana).		
„ **micrantha.** Sehr reichblühend und dankbar zart himmelblau, bringt an allen Blättern junge Pflanzen hervor, die sich mit zahlreichen Blüten schmücken	5.40	—
Soft blue, producing young plants and flowers on all leaves. — Bleu claire, toutes les feuilles sont garnies des jeunes plantes avec des fleurs.		
„ **Zansibariensis coelestina.** Zart hellblau	10.—	—
„ **Zansibariensis azurea.** Hellblau großblühend	3 50	—
Light blue large. — Grandes fleurs d'un bleu clair.		
„ **Zansibariensis violacea** (purpurata). Dunkelviolett. — deep violet.	15.—	—
„ **Zansibariensis violacea magnifica.** Eine herrliche, tief schwarzviolette, riesig große und dankbare Sorte	25.—	—
A most majestic deep purple novelty. — Nouveauté magnifique à fleures larges, très foncée d'un violet presque noir.		

Weiße tagblühende (Stellata-Gruppe).

White dayflowering. — Nymphaeas blanches diurnes.

Nymphaea Ampla var. speciosa weiß, mittelgroß, siehe Liste 94	25.—	—
„ **flavovirens.** Sehr schöne dankbare weiße Nymphaee, die ihre Blüten hoch über das Wasser erhebt	15.—	—
A fine white dayflowering Mexican Nymphaea. — Espèce rare à fleures blanches de très longes tiges.		
„ **gracilis. Sehr wohlriechende große weiße Blumen**	10.—	—
Flowers large white. — Grandes fleurs blanches fort odorantes, extra.		
„ **Baumii Henkel spec. nov.** (guineensis hort.). Die **kleinste aller tropischen Nymphaeen.** Blätter wie ein Fünfmarkstück. Blumen weiß, klein. **Für das kleinste Aquarium passend.** (N. Steudelotti nana Conard)	10.—	—
The smallest Nymphaea existing leaves two inches in diameter, flowers white. — La plus petite des Nymphées, blanche, feuilles et fleurs très petites.		
„ **albicans Henkel spec. nov.,** rosa weiß, klein	10.—	—

Rote und rosa tagblühende Nymphaeen.

Red and rosy dayflowering Nymphaeas. — Nymphaeas diurnes roses et rouges.

Nymphaea A. Siebert. Neue Hybride Henkel 1907. Beschreibung dieser dankbarsten, größten und härtesten aller rosa Nymphaeen siehe Neuheitenliste 94	25.—	—
„ **Mrs. C. W. Ward.** (Stellata-Gruppe.) Blumen tief nelkenrosa mit goldgelben Staubfäden; sehr dankbar	15.—	—
Flowers deep rosy-pink with golden yellow stamens. — Fleurs d'un rose d'œillets foncé avec des étamines jaunes dorées.		
„ **purpurea Henkel spec. nov.** Beschr. siehe Liste 94. Tief blau, purpurrot	25.—	—
„ **versicolor** (stellata versicolor). Beschreibung siehe Liste 94. Reizend zartrosa. Neu	10.—	—
„ **Zansibariensis rosea.** (Stellata-Gruppe.) (Hofgartendirektor Graebner.) Zartrosa, groß	3.50	—
Soft rosy. Grandes fleurs d'un tendre roseâtre.		
„ **Bisettii,** sehr großblumige Hybride, leuchtend rot	15.—	—

Gelbe tagblühende (Flava-Gruppe).

Yellow subtropical Nymphaeas. — Nymphaeas jaunes subtropicales.

Nymphaea Mexicana (flava). Eine tief kanariengelbe, Ausläufer treibende Nymphaee. Die gelbe Teichrose von Florida, Blumen klein, hellgelb, Pflanzen durch Ausläufer wuchernd	2.50	20.—
Plants small, producing runaway, flowers deep canary yellow. — Petite plante exubérante,		
„ **pygmaea helvola** klein gelb, die reichblühendste aller, reizend, für nicht zu warmes Wasser	2.—	18.—

5 Sorten meiner Wahl aller Farben Mk 15.—.

Abends, nachts und vormittags blühende Nymphaeen.

Lotus-Gruppe.

Soft rosy, night and forenoon flowering Nymphaeas (Lotus dentata hybrida).

	1 Stück Mk.	10 Stück Mk.
Zartrosa.		
Nymphaea Deaniana. Rein zartrosa bis weiß. Pure light pink white. D'un tendre rose pur	8.50	
„ Jubilee. Glänzend weiß, zartrosa angehaucht. Glistening white with a delicate flush of pink. — D'un blanc brillant, tendre rosâtre.	10.—	
„ **thermalis** D. C. (Lotus thermalis). Zartrosa, fest und sehr groß, fast weiß. Soft rosy of much substance true.	7.50	
„ **Smithiana** (thermalis var.). Zartrot; Staubfäden gelb, Blume sehr fest. Delicate blush pink, stamens yellow. — D'un tendre rose; étamines jaunes.	8.50	
Rein weiß.		
„ **Lotus** L. «Die weiße Lotus.» Blumen weiß, außen zartrosa angehaucht, Petalen konkav. «The white Lotus». Flowers large white, rosy shaded outside; petals concave. — «Le Lotus blanc.» Fleurs blanches, en dehors d'un tendre rose; pétals concaves.	5.—	45.—
„ **dentata** Planch. (Ortgiesiana). (Lotus var. dentata mit Staubfäden, am Grund orangerot.) Petalen wagrecht ausgebreitet, offen. White, petals narrow, opening horizontally, stamens red at the bottom. — Grande Nymphée blanche, pétales étroites, étendues au niveau, rouge au fond.	2.50	22.50
„ **dentata magnifica,** die größte weiße, riesig	20.—	
„ **dentata superba**	15.—	
„ **Zenkeri** Gilg. Neu. Siehe Neuheitenliste 94	10.—	
Rot und dunkelrot.		
„ Columbiana. Tiefrot, mittelgroß. Dark, deep red. — Rouge foncée, moyenne.	15.—	
„ **Devoniensis.** Sehr groß, rot, extra. Pure red, very large. — Très grande, rouge pur.	3.50	30.—
„ **Geo Huster.** Leuchtend rot, groß, extra, eine der schönsten. Brilliant crimson, large. — Brillant cramoisi, grand.	10.—	
„ Eugeniae	15.—	
„ **Franc Trelease.** Eine herrliche, tiefrote Devoniensis. The brilliant glowing dark crimson Devoniensis. — Une brillante Devoniensis rouge foncée.	12.—	
„ Hofgartendirektor Graebner. Zartrosa, dankbar	5.—	
„ indica Brahma, leuchtend hellrot	5.—	
„ **Kewensis.** Blumen sehr groß, rot; Petalen breit. Light pink, large; petals broadly ovate. — Fleurs très grandes, rouges; pétales larges.	8.50	
„ **rubra Roxb.** Tief roth	10.—	
„ **O'Marana.** Sehr groß, leuchtend rot, Staubfäden orange. Very large, pinkish red, stamens orange. — Très grande, d'un rouge éclatant, étamines oranges.	7.50	
„ **rubra rosea.** Groß, karminrot. Rosy carmine, very large; stamens orange brown. — Grande, rouge carmin.	8.50	
„ **Ortgiesiana rubra** Planch. Blätter scharf gezahnt, roth, sehr dankbar, rosa	3.—	
„ **Sturtevanti.** Blumen gefüllt, sehr groß, leuchtend rot, Petalen breit. Colour pure pink to bright red; petals broad. — Fleurs doubles, très grandes, d'un rouge éclatant, pétales larges	15.—	

Nur nachts blühende.

Nymphaeas only flowering at night. — Nymphées fleurissantes seulement peu de temps pendant la nuit.

Rudgeana-Gruppe mit langem Fortsatz am Pistill.

Nymphaea Rudgeana G. F. W. Meyer. Crêmeweiß, mit starkem Zitronenduft, stark wachsend. creamy white with lemon scent. — Introduction de couleur crême.	5.—	
„ **Jamesoniana** Planch. Weiß, botanisch interessant	5.—	

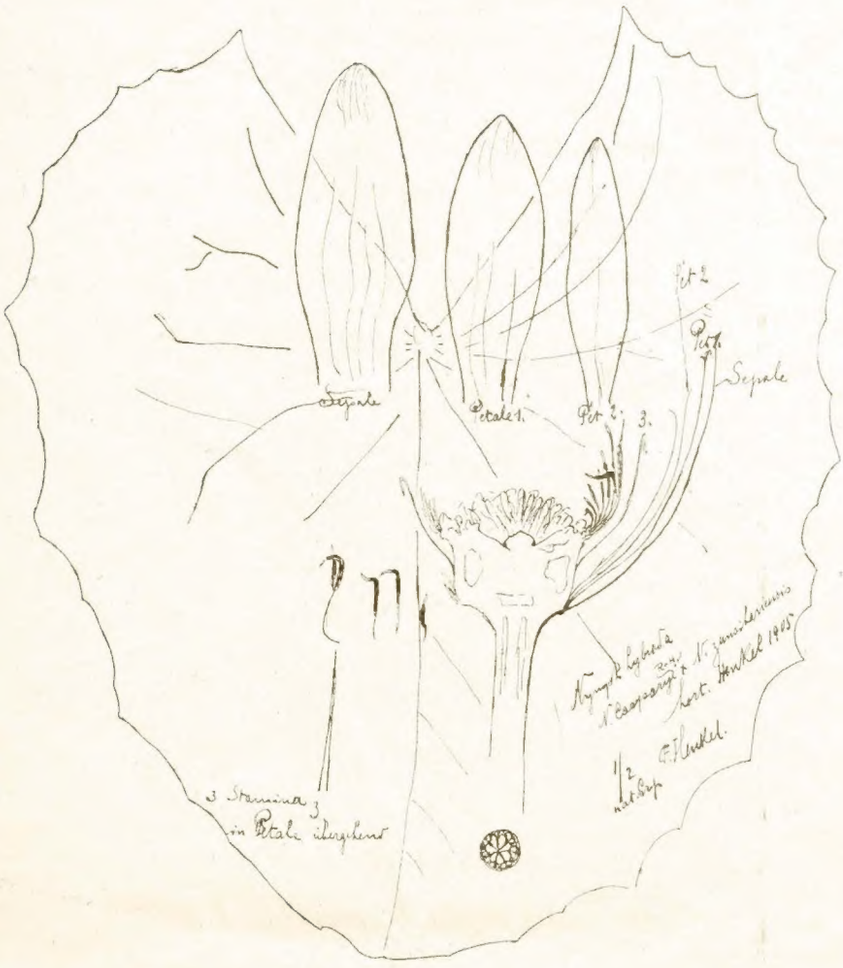

Nymphaea (hybr.) Amethyst. hort. Henkel

(zansibariensis und Casparyi).

—— Beschreibung siehe Seite 7. ——

In Kürze erscheint der erste Teil des reich-illustrierten Werkes:

Die Nymphaeaceen oder Seerosengewächse

die Kultur der **Nelumbien, Victoria, Euryale, Nymphaeen, Nuphar.** **Preis Mk. 5.—**

Den Vorausbestellern geht dieser Teil für **Mk. 2.50** zu.

Der reich illustrierte zweite Teil:

Die Beschreibung aller bekannten Arten und Hybriden

folgt später, da sich die Herausgabe durch Einführung einer Menge neuer wildgesammelter Arten, die teilweise noch nicht geblüht haben, verzögert hat.

Vorausbestellungen auf diesen Teil zum Vorzugspreis von **Mk. 5.—** nimmt an

Henkel, Darmstadt-Neuwiese.

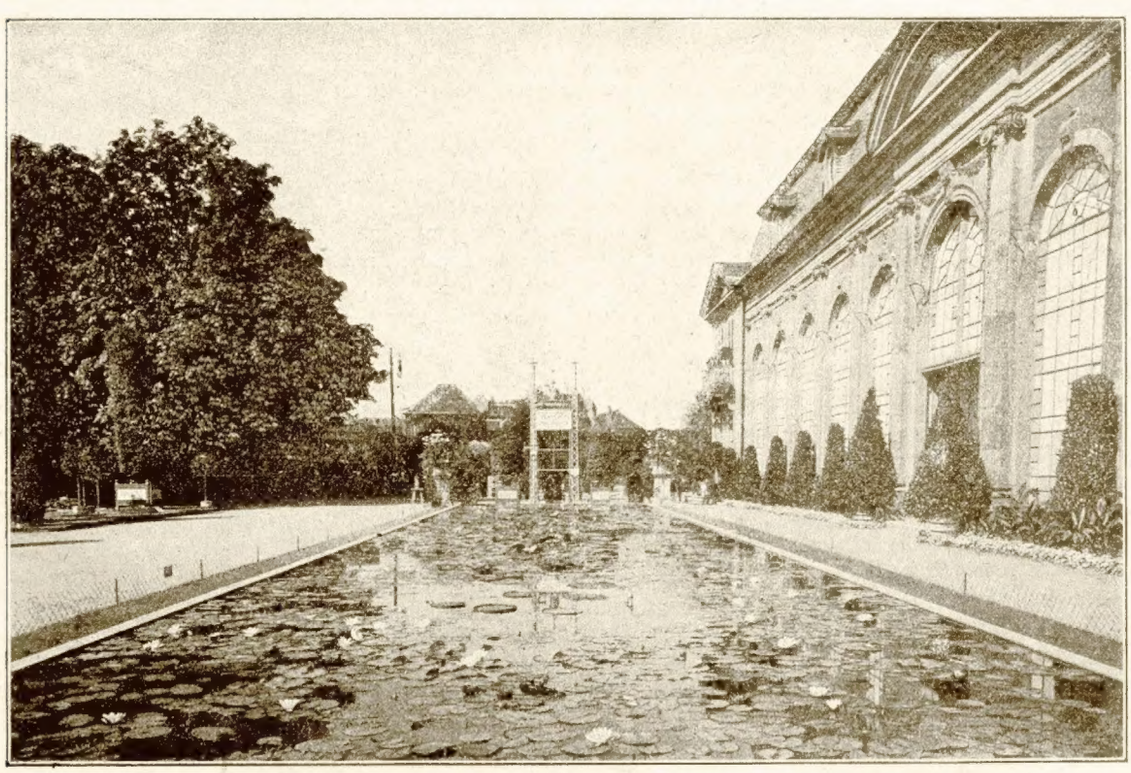

Gartenbauausstellung Darmstadt 1905. Warmer Seerosenteich.

Winterharte Teich- und Sumpfstauden und Pflanzen für Wasserläufe.

Hardy aquatics and bog plants. — Plantes aquatiques et paludéennes.

		1 St. Mk.	10 St. Mk.
3000	**Acorus** Calamus Kalmus. Die Kalmus sind von großer wasserreinigender Wirkung und vertragen jeden Wasserstand	—.25	2.—
3001	„ **japonicus fol. var.**, goldbunt	—.50	
3002	**Actaea** japonica weiß	1.50	12.—
3003	**Alisma plantago (aquatica) L.**, Froschlöffel, **eine prächtige Pflanze, verträgt jeden Wasserstand und blüht in großen Rispen zartlila oder weiß** . . . 100 St. Mk. 8.—	—.10	—.90
3004	„ plantago var. arcuatum, niederzwergartig	1.	
3005	„ graminifolium	1.—	
3006	„ plantago var. lanceolatum hort.	—.50	4
3007	„ natans, Elisma natans mit flutendem beblätterten Stengel	—.25	
3008	**Aponogeton distachyus**, weiß, Wasserähre von herrlichem Duft, reichblühend und soll auf keinem Wasser fehlen 100 St. Mk. 75.— bis 100.—	1.—	8.
3009	„ distachyus major	1.50	
3010	**Aruncus** siehe Spiraea		
3011	**Arundo Donax**, ca. 2–4 m hoch werdend. **Arundo Donax ist ein sehr dekorativ wirkendes charakteristisches Gras mit kräftigem hohen Stengel und großen Blättern** . . . . . 100 St. Mk. 50.—	—.75	6.—
3012	„ Donax macrophylla glauca	1.50	12.—
3013	**Arundo Donax fol., var.** ca. 1—2 cm hoch. 100 St. Mk. 60.—	1.—	8.—

Das grüne und bunte Arundo Donax sind zwei der herrlichsten Ziergräser und lieben die Nähe des Wassers, ohne daß die Rhizome im Winter im Wasser stehen.

3014	**Arundo Phragmites** Teichrohr (syn. Phragmites)	— 25	2.—
3015	„ **Phragmites fol. aur. var. syn. Phragmites vol. aur. var.** Sehr schöne gelbgestreifte Grasart, bis 75 cm hoch werdend 100 St. Mk. 100.—	1.50	12.—
3016	Aspidium aculeatum var.	—.50	4.—
3017	„ munitum Kifs. Ein herrlicher immergrüner harter Farn, der in keinem Garten fehlen sollte . . . . . 100 St. Mk. 40.—	—.50	4.50
3018	„ spinulosum gracile. Neu	—.75	6.—
3019	„ „ **dilatata Eaton** (Asp. dilatatum Sw.). **Ein herrlicher großer Farn für Felsen, im Wasser und tiefen Schatten**	—.80	7.50
3020	„ Thelipteris Sw. . . . 100 St. Mk. 35.—	—.50	4.50

Die Aspidium lieben feuchte und humusreiche Stellen und Wasserläufe.

3021	**Astilbe** siehe Spiraea		
3022	**Bambusa** aurea . . . . . 2.50 bis 25.—		
3023	„ erecta . . . . . 10.— bis 20.—		
3024	„ falcata . . . . . 5.— bis 10.—		
3025	„ Fortunei fol. var. . . . . 1.50 bis 5.—		
3026	„ metake, die härteste . . . 2.50 bis 75.—		
3027	„ mitis . . . . . 6.— bis 25.—		
3028	„ nigra . . . . . 5.— bis 50.—		
3029	„ viridi glaucescens . . . . 5.— bis 20.—		
3030	„ Neu . . . . . 1.— bis 9.—		
3031	**Blechnum** Spicant Rot (Bl. boreale Sw.-B.). Für Moore, nasse Hänge	—.40	3.50
3032	**Butomus umbellatus, Blumenbinse, Blütenstiele ca. 1 m hoch, hart und sehr schön, eine der schönsten Sumpfpflanzen, die jeden Wasserstand verträgt** 100 St. Mk. 25.—	— 40	3
3033	**Calla palustris, niedere Zwerg-Calla mit kriechendem Rhizom, ganz hart, eine echte Moor- und Sumpfpflanze** 100 St. Mk. 15.—	—.25	2.—
3034	**Caltha in Sorten** . . . 100 St. Mk. 25.—	—.50	4.—
3035	„ biflora	1.50	
3036	„ leptosepala	1.50	
3037	„ **palustris** . . . . . 100 St. Mk. 10.—	—.20	1.50
3038	„ „ **fl. pl.** . . 100 St. Mk. 30.—	—.50	4.—
3039	„ „ minor fl. pleno	1 —	8.
3040	„ „ **monstrosa fl. pl.**	1.—	8 —
3041	„ polysepala	2.50	
3042	**Carex acuta albo variegata**	1.—	
3043	„ gallica fol. var., zierlich	—.50	
3044	**Carex plantaginea**	—.75	6.—
3045	„ Buchanani	1.—	8.
3046	„ maxima		
3051	**Cimicifuga** in Sorten	—.75	6.
3054	**Crinum** in Sorten	1.—	8.—
3056	**Cyperus** longus		
3064	**Eupatorium**	1.—	8.—

Houttuynia cordata

3081 **Hotteia** siehe Spiraeen

Winterharte Riesenhybiscus-Stauden.

Hybiscus palustris grandiflorus carneus	1.	8.—
„ „ „ „ **albus**	1.50	12.—
„ „ „ „ **roseus**	1 —	8.—

Die imposantesten winterharten Sumpfstauden und Blütenstauden überhaupt. Durchmesser der Blüten oft über 20 cm

Winterharte Teich- und Sumpfstauden, Ziergräser und Pflanzen für Wasserläufe.

Hardy aquatics bog plants. -- Plantes aquatiques et paludéennes

		1 St. Mk.	10 St. Mk.
3047	**Carex pendula**	—.75	
3048	„ **riparia fol. var.**	—.40	
3049	„ Vilmorini, sehr zierlich 100 St. Mk. 30.—	—.50	4.—
3050	„ in Sorten gemischt 100 St. Mk. 20.—		3.—
3052	„ Gladium Mariscus	—.75	
3053	**Comarum palustre,** Siebenfingerkraut, eine echte Sumpf- und Moorpflanze	—.40	3.50
3055	Cyperus flavescens	1.—	8.—
3056	**Cystopteris asplenioides,** harter Farn für Wasserläufe . . . . . 100 St. Mk. 20.—	—.30	2.50
3057	**Equisetum hiemale** und andere	—.30	2.50
3058	**Eriophorum, Wollgras für Sumpf und Moore** mit herrlichen weißen, wolligen Büscheln, blühend . . 100 St. Mk. 12.—	—.20	1.50
3059	**Eulalia jap.** 1.50 bis 2 m hoch, wird ein sehr dekoratives bis 1½ m hoch wachsendes Gras mit herrlichen Blütenrispen 100 St. Mk. 35.—	—.50	4.—
3060	„ **jap. gracillima,** 1 bis 1,50 m hoch 100 St. Mk. 45.—	—.60	5.—
3061	„ „ **fol. var.,** 1 m hoch, 100 St. Mk. 55.—	—.75	6.—
3062	„ „ **zebrina,** 1,50 m hoch, 100 St. Mk. 55.—	—.75	6.—
3063	„ „ „ striata . 100 St. Mk. 65.—	—.75	7.—
	Die Eulalien lieben die Nähe des Wassers, besonders im Sommer.		
3065	**Funkia** in Sorten	—.50	4.—
3066	**Gerbera Jamesoni,** eine neue Staude, die unter guter Laubdecke aushält. **Die bis einen halben Meter hohen Blumenstengel tragen eine herrlich orange- bis tiefdunkelrote Strahlenblüte von hervorragender Größe.** Eine der malerischsten, schönsten Blüten. Im Winter trocken	.50	4.—
3067	Glyceria aquatica, flutendes Mannagras	—.25	2.—
3068	„ **spectabilis fol. var., sehr schöne, rot und weiß gestreifte Pflanze, bis 40 cm hoch** werdend . . . . . 100 St. Mk. 60.	.75	7.—
3069	**Gynerium argenteum** . . 100 St. Mk. 50.—	—.75	6.—
3070	„ „ elegans, ca. 1.50 m hoch		
	Dieses herrlichste aller Gräser, das schöne Pampasgras mit seinen weißen Wedeln, sollte in keinem Garten fehlen	2.50	20.—
	argenteum Bertini	1.—	
3071	„ „ **carmineum Renddatleri, frühblühend**	2.50	
3072	„ „ weißblühend	2.50	
3073	„ „ goldbunt	2.50	
3074	„ „ foliis aurea lineta	2.50	
3075	„ „ Gloire de Museum	2.50	
3076	„ „ Luise Carriere	2.80	
3077	„ „ monstrosum	—.50	
3078	„ „ jubatum	2.—	
3079	„ „ roi des roses	2.50	
	Die Gynerien lieben die Nähe des Wassers. Im Winter eine gute Laubdecke		
3080	**Hellonias bullata,** amerikanische Sumpfstaude mit grünlichen Blütenrispen	—.50	4.—
3081	**Hippuris vulgaris** (Tannenwedel), Sumpf- und Wasserpflanze . . . . 100 St. Mk. 30.—	—.50	4.—
3082	**Hottonia palustris** (Wasserfeder), reizende Unter-Wasserpflanze . . 100 St. Mk. 15.—	—.25	2.—
3083	**Houttuynia cordata**	1.—	8.—
3084	**Hybiscus palustris grandiflora,** hellrosa mit Auge	1.—	8.—
3085	**Hybiscus palustris grandiflora alba,** rein weiß, riesig groß	1.50	12.—
3086	„ „ „ **grandiflora rosa,** herrlich frischrosa	1.—	8.
	Diese riesenblumige Sumpfhybiscus sind die herrlichsten, dekorativsten winterharten Stauden, sie lieben feuchten Standort oder flaches Wasser. Laubdecke im Winter ist von Vorteil. Blumen bis 25 cm Durchmesser, eine Staude bis 1 m 25 cm hoch.		
	These hardy herbaceous hybiscus are of the most gorgeous appearance.		
	Les plus superbes plantes vivaces.		
3087	**Hybiscus californicus**	—.50	4.—
3088	„ **moscheutos albus**	1.—	8.—
3089	„ „ **roseus**	—.75	6.—
3090	„ **Manihot**	—.50	4.—
3091	Hydrocharis Morsus ranae (Froschbiß), reizende flutende Wasserpflanze mit herzförmigen Blättern . . . . . 100 St. Mk. 15.—	—.30	2.50
3092	**Iris acoroides**	3.50	
3093	„ **Bastardi**	1.50	
3094	„ **cristata**	—.50	4.—
3095	„ **Delvayi**	1.—	8
3096	„ **foetidissima** . . . . 100 St. Mk. 40.—	—.60	5.—
3097	„ „ „ **varieg.** 100 St. Mk. 50.—	—.75	6.—
3098	„ **aurea** . . . . . 100 St. Mk. 80.—	1.—	9.—
3099	„ **gigantea** (ochroleuca) orientalis 100 St. Mk. 30.—	—.50	4.—
3100	„ **graminea** . . . . . 100 St. Mk. 30.—	—.50	4.
3101	**Iris Kaempferi,** Japan. Iris, in feinstem Farbenspiel . . . . . 100 St. Mk. 35.—	—.50	4.—
	Iris Kaempferid ist nicht nur die herrlichste Sumpfpflanze, sondern eine der schönsten Blütenpflanzen überhaupt: verträgt jeden Wasserstand.		
3102	**Iris lacustris**	2.50	12.—
3103	„ **longipetala** . . . . . 100 St. Mk. 40.—	—.60	5.—
3104	„ **missouriensis** . . . . 100 St. Mk. 60.—	—.60	5.—
3105	„ **Monnieri,** hellgelb	1.50	12.—
3106	„ **Monspur** (Monnieri und spuria) 100 St. Mk. 40.—	—.60	5.—
3107	„ **Pseudacorus** . . . . 100 St. Mk. 20.—	—.30	2.50
3108	„ „ **fol. var.**	—.50	4.—
	2 herrliche Sumpf-Iris, die jeden Wasserstand vertragen.		
3109	„ „ **albus**	1.—	8.—
3110	„ **sibirica** . . . . . 100 St. Mk. 15.—	—.25	2.—
3111	„ „ alba . . . . . 100 St. Mk. 30.—	—.50	4.—
3112	„ „ orientalis (sanguinea), dunkelblau 100 St. Mk. 30.—	—.50	4.—
3113	„ spuria . . . . . 100 St. Mk. 30.—	—.50	4
3114	„ **Tolmieana** . . . . . 100 St. Mk. 60.	75	7
3115	„ **virginica purpurascens,** rötlich lila 100 St. Mk. 30.—	—.50	4.—
	Alle obigen Iris dienen zur Ausschmückung der Wasserläufe und Teichränder.		
	Iris Pseudacorus und Kaempferi vertragen auch jeden Wasserstand.		
3116	**Isoetis laoustris und echinospora.**		
3117	**Juncus** arcticus	1.—	

Winterharte Teich- und Sumpfstauden und Pflanzen für Wasserläufe.

Hardy aquatics bog plants. Plantes aquatiques et paludéennes.

		1 St. Mk.	10 St. Mk.
3118	**Juncus** conglomeratus		
3119	„ **effusus**	.75	
3120	„ „ **fol. var.**	1.50	
3121	„ **Holschoenus fol. var.**	50	
3122	„ spiralis		
3123	„ **Zebrinus**	75	6.—
3124	„ in Sorten gemischt . 100 St. Mk. 30.—	—.50	4.—
3125	**Klinchospora fusca**		
3126	Lilium für feuchte Lagen	1.50	12.—
3127	**Litorella lacustris, eine niedere zartgrüne Pflanze, die den Boden der Seen und Teiche mit einem dichten, niederen, grünen Rasen überzieht** 100 St. Mk. 20. 1000 St. Mk. 100.	50	
3128	Lysimachia, hohe, in Sorten	1.—	8.—
3129	**Lysimachia Nummularia (Hellerkraut), kriechend, für Wasserläufe u. Teichränder** 100 St. Mk. 10	.20	1.50
3130	„ Nummularia aurea	.75	
3130a	Lythrum salicaria		
3130b	„ „ atropurpurea		
3130c	„ „ rosea superba		
3131	**Marsilia quadrifolia, vierblättriger Kleefarn, ca. 25 cm hoch werdend, verträgt jeden Wasserstand**	—.50	4.—
3132	**Menyanthes trifoliata, dreiblättriger Fieberklee, eine reizende Sumpfpflanze mit wundervoll zarten duftenden Blüten.** 100 St. Mk. 15	—.25	2.—
3133	Mentha aquatica	—.25	2.—
3134	Mimmulus in Sorten	.75	6.—
3135	**Miscanthus condansatus, herrliches Ziergras. Neu**	2.50	
3136	**Musa japonica Basjo.** Diese Musa, die in der Heimat eine gewaltige Höhe und Umfang erreicht, wird bei uns in einem Sommer mehrere Meter hoch und treibt jedes Frühjahr aus dem Boden neue Stengel, die im Herbst absterben und mit Laub gegen eindringenden Frost gedeckt werden; hat schon die strengsten Winter in Deutschland gegen 4 Jahre ausgehalten. Eine dekorative Riesenblattstaude ersten Ranges, die in keinem Garten fehlen sollte. 1 St. Mk. 5.— bis 25.—		
3137	**Myosotis palustris, Nixenauge** 100 St. Mk. 15.—, 1000 St. Mk. 100.—	—.25	2.—

Großblühendes Sumpfvergißmeinnicht. Herrlich für Teichränder und Wasserläufe.

3138	**Myosotis palustris Stabiana,** schön. Neu	1.50	12.—
3139	Myosotis, Rehsteinerei, nieder	—.60	5.—
3140	**Nymphaea alba** 100 St. Mk. 40.—, 1000 St. Mk. 300.— Für das größte Sortiment s. S. 8.	—.50	4.50
3141	**Nuphar advena,** herrliche Nuphar mit über das Wasser sich erhebenden Blättern und Blüten (siehe Abbildung)	2.50	
3142	„ **japonica.** Neu. Neuheitenliste 94.	10.—	80.—
3143	„ **luteum,** Teichblume. 100 St. Mk. 15.—, 1000 St. Mk. 100.—	—.25	2.50
3144	„ Kalmiana	2.—	
3145	**Nuphar pumila,** die Gebirgsnuphar, zierlich . 100 St. Mk. 100.—	1.50	12.—

Eine reizende harte, gelbe Teichrose von zierlichem Wuchs, verträgt jeden Wasserstand.

3146	**Nuphar sagittifolia**		10.—
3146a	**Orontium aquatium** . . 100 St. Mk. 100.—	1.50	12.—
3147	Osmunda cinnamomea L. . . 100 St. Mk. 50.—	—.75	6.—
3148	„ Claytoniana L. . . . 100 St. Mk. 50.—	—.75	6.—
3149	„ regalis L. Königsfarn . 100 St. Mk. 45.	—.60	6.—
3150	„ gracilis Lk. . . . . 100 St. Mk. 50.	—.75	6.—

Die Königsfarne und Verwandten lieben den Rand schattiger Wasserläufe und sind von großartiger Wirkung.

3151	Parnassia palustria	—.30	2.50
3152	**Peltandra virginica, winterharte Aroideae, mit callaähnlichen, pfeilförmigen Blättern und Blumen**	1.50	12.—
3153	Petasites in Sorten	—.35	3.—

Nuphar advena.

3154	**Phylandrium aquaticum**	1.—	

Bis 1 m hoch werdend, sehr schön, verträgt ca. ½ m Wassertiefe und erhebt sich als malerische Staude aus dem Wasser.

Eine selten schöne charakteristische Erscheinung.

3155	Pilularia globulifera, Pillenkraut, sehr zierliche, rassenbildende Sumpfpflanze	—.25	
3156	Podophyllum in Sorten	1.50	12.—
3157	**Pontederia cordata (Nordamerika)**	1.50	12.—

Schöne blaublühende Pflanze bis 1 m hoch werdend; von üppigem Wuchs.

Falls das Wasser bis zum Boden gefriert, ist wohl etwas Laubschutz anzuraten.

Winterharte Teich- und Sumpfstauden und Pflanzen für Wasserläufe.

Hardy aquatics bog plants. Plantes aquatiques et paludéennes.

		1 St. Mk.	10 St. Mk.
3158	**Potentilla palustris** (Comarum palustre) . .	—.40	3.50
3159	Potamogeton crispus, Laichkraut	.25	
3160	„ decipiens. Unterscheidet sich von Potamogeton crispis durch bräunlichere und breitere Blätter	1.—	
3161	„ densus	.30	
3162	„ polygonifolium	.40	
3163	**Primula** in Sorten für feuchte Lagen und 100 St. Mk. 15.—	—.25	2.—
3164	**Primula deorum, neu.** Herrliche Sumpfprimel, dunkelrote Farben und hoher Wuchs . .	1.50	12.—
3165	**Primula rosea grandiflora,** reizende, leuchtend rote Sumpfprimel 100 St. Mk. 20.-	.30	2
3166	Ranunculus aquatilis u. fluitans 100 St. Mk. 15.— Flutende Hahnenfußarten mit zierlich geteilten Blättern.	—.25	2.-
3167	„ **lingua** . . . . . 100 St. Mk. 20. Bis 1 m hoch werdende imposante Staude von großer Wirkung	—.30	2.50
3168	**Rodgersia**	1.50	
3169	**Sagittaria. Alle Sagittarien sind sehr charakteristische Sumpf- und Wasserpflanzen, die jeden Wasserstand vertragen. Sie sind gleich dekorativ durch ihre Blätter und Blumen.** Beschreibung siehe Seite 43, 44.		
3170	**Sagittaria arifolia** Smith syn. Sagittaria variabilis hort.?	1.50	10.—
3171	„ Engelmanniana Smith. syn. Sagittaria gracilis hort.?	1.—	
3172	„ gracilis hort., s. Sagittaria Engelmanniana	1.—	
3173	„ **isoetiformis** Smith. Neu	50	4.
3174	**Sagittaria** japonica simplex hort. syn. **Sag. sagittifolia** var. **leucopetala** Miq.	1.—	8.

Die schönste, einfache, großblumige Sagittaria mit überaus üppigem Wuchs; bis 1 m hohen Blütenstengel.

3175	**Sagittaria** japonica fl. pl. hort. syn. **Sag. sagittifolia** var. **leucopetala** fl. pl. Blüten groß, weiß, dicht gefüllt	2.50	
3176	„ latifolia Willd	2.	
3177	„ **longirostra** Smith	1.	8.
3178	„ macrophylia hort., s. **Sag. latifolia** Wild .	2.—	
3179	„ **natans** Pallas, siehe Elisma natans . . .	.50	4.—
3180	„ **sagittifolia** L., gemeines Pfeilkraut . .	—.15	1.20
3181	„ „ **var. leucopetala** Miq., siehe Sag. **jap. simplex hort.**	1.—	8.—
3182	„ **sagittifolia var. leucopetala** fl. pl. hort., siehe Sag. jap. fl. pl. hort.?	2.50	
3183	„ **variegata** hort.?	—.50	
3184	„ variabilis hort. syn. **Sag. arifolia** Smith .	1.50	
3185	Salvinia natans, schwimmende Salvinia	—.50	
3186	**Saururus cernuus**	—.50	4.—
3187	Saxifraga peltata und andere	1.—	8.—
3188	**Scirpus alp.,** bis 20 cm hoch, Sumpfpflanze	—.40	
3189	„ **cyprinus maximus. Neu**	1.—	8.—
3190	„ **lacustris**	—.40	
3191	„ **maritimus**	—.40	
3192	„ **prolifer**	.50	4.—
3193	„ Tabernaemontanus	—.40	
3194	„ Binsen in hohen Arten 100 St. Mk. 30.—	—.50	4.
3195	Scolopendrium vulg. Symons . 100 St. Mk. 20.—	—.30	2.50
3196	„ „ var. daedala Kze. . . .	1.50	12.—
3197	„ „ var. maximum 100 St. Mk. 50.—	—.75	6.—
3198	„ „ var. undulatum 100 St. Mk. 80.—	1.—	9.—
3199	**Sparganium affine**	1.—	
3200	„ **natans** mit großartigen mehreren meterlangen Blättern	1.50	
3201	„ **simplex** . . . . . 100 St. Mk. 15.— Die Igelkolben sind echte Teichpflanzen und vertragen jeden Wasserstand.	—.25	2.
3202	Spiraea Aruncus. Astilbe. Hoteia in Sorten . .	1.—	9.
3203	„ Aruncus	.50	4.
3204	„ „ japonica	1.50	12.
3205	„ „ Kneiffii. sehr zierlich und hoch	1.-	8.
3206	Astilboides und Varietäten weiß. fein	.50	4.
3207	„ chinensis zart rosa	75	6.
3208	„ Davidi hell purpurrot		
3209	„ filipendula und fl. pleno . .	—.75	6
3210	„ gigantea	1.50	12.-
3211	„ japonica und compacta und andere Var	.50	4.
3212	„ Lemoinesche-neue Hybriden . . .	—.50	4.—
3213	„ lobata (venusta)	.75	6.
3214	„ palmata et var. alba. et elegans . . .	.50	4.-
3215	„ Ulmaria et aurea	—.50	4.
3216	Struthiopteris germanica . . 100 St. Mk. 20.—	—.30	2.50
3217	„ japonica . . . . . 100 St. Mk. 35.—	—.50	4.—
3218	„ pensylvanica Willd. . 100 St. Mk. 60.— Straußenfarne lieben moorigen, feuchten Schatten.	—.75	7.
3219	Schoenus in Sorten	—.50	4.
3220	**Typha angustifolia,** üppig wachsend, mit großen Kolben . . . . 100 St. Mk. 20.—	—.40	3.
3221	„ **latifolia** . . . . . 100 St. Mk. 20.—	—.40	3.-
3222	„ **minima**	1.—	
3223	„ **Shuttleworthii**	1.50	
3224	„ **stenophylla,** sehr schön, **leicht gebaut, mit kleinen hellbraunen Kolben**	1.50	
3225	**Trapa natans** . . . . . 100 St. Mk. 7.50	—.10	—.80
3226	„ **Verbanensis** . . . 100 St. Mk. 15.— Die interessanten Wassernüsse vermehren sich an dem Grunde des Wassers und treiben ihre viele Meter langen Stengel, die mit einer schönen Rosette von Blättern gekrönt sind.	—.25	2.—
3227	**Trollius europaeus,** bis 3/4 m hohe Blütenschafte treibend, Blüten zart goldgelb, herrlich für feuchte Wiesen, Moore und Wasserläufe .	—.40	3.50
3228	Utricularia, Wasserschlauch, interessante Unterwasserpflanze . . . . 100 St. Mk. 20.—	.40	3.
3229	Villarsia parnassifolia, **ca. 35—40 cm hoch werdend, mit schönen, gelben, leichtgebauten Blumen**	1.50	12.—
3230	„ **nymphaeoides (Limnanthemum nymphaeoides). Nymphenartige Villarsia, reizend gelbblühende Wasserpflanze,** einer kleinen Nymphaee gleich	—.40	3.50
3231	Zizania aquatica, kanadischer Wasser-Reis . . .	1.—	

10 schönste Sumpfstauden Mk. 3.— bis 6.—
100 „ „ „ 20.— „ 40.—
1000 „ „ „ 50.— „ 150.—

Caltha palustris flore pleno, herrliche lichtgefüllt blühende Topf- und Freilandpflanze.
1 St. Mk. —.50, 10 St. Mk. 4.—, 100 St. Mk. 30.—.

Winterharte dekorative spec. Blattstauden.

		1 St. Mk.	10 St Mk.
3232	**Acanthus** in Sorten	—.75	6.
3233	Actaea alba und japonica	1.	9.—
3234	„ spicata, weiß, Frucht rot	.60	5.—
3235	**Aralia** in Sorten	1.—	8.
3236	**Bocconia** cordata und monstrosa, 3 m hoch	.50	4.
3237	Funkia in 6 Sorten . . . . . 100 St. Mk. 30.—	—.50	4.—
3238	**Gunnera scabra** . . . . . 100 St. Mk. 100	1.50	12.
3239	„ **manicata**	5	
3240	Helianthus salicifolius, bis 4 m hoch, herrlich und einzig eigenartig	—.50	4.—
3241	Ligularia	1.	8.
3242	Polygonum sachalinense	.25	2.
3243	„ cuspidatum	—.20	1.50
3244	**Rheum** (Rhabarber), mit riesigen tief eingeschnittenen Blättern	1.50	12.
3245	„ **Moorcroftianum** Royale Hymalaya	5	
3246	Rohdea jap.	1.	8.
3247	**Saxifraga** peltata . . . . . 100 St. Mk. 40.—	—.75	6.—
3248	Thalictrum in Sorten . . . . 100 St. Mk. 25.—	.50	4.50
3249	Tussilago, grün	—.75	6.
3250	„ **farfara fol. var. Neu.** sehr schön	1.50	12.—
3251	Peltandra virginica, winterharte Aroideae, mit callaähnlichen, pfeilförmigen Blättern	1.50	12.—
3252	**Veratrum nigrum et album**	—.75	6.—
3252a	**Arundo** spez. **Argentinia**		
3252b	**Miscanthus condensatus**		
3252c	**Erianthus futrus**		
3252d	**Elalia nepalense**		
3252e	**Juncus japonicus**		

Neuere Winterharte dekorative Blattstauden.

10 Stück meiner Wahl Mk. 3.— bis 5.
100 „ „ „ „ 20.— „ 30.

Gunnera manicata. Die herrlichste winterharte Dekorationsblattpflanze, die in keinem Garten fehlen sollte.
Mk. 3.50 bis 25.—.

Aufgeschlossene Peru-Guano,

wertvollster Dünger für alle Kulturen zur Beimengung unter die Erde und zur Düngergabe auf den Grund des Bassins bei Nymphäen-Kultur und anderen Sumpfpflanzen.
100 kg Mk. 25. - 10 kg Mk. 3.— 1 kg Mk. —.35

Rheum (Rhabarber), mit riesigen tief eingeschnittenen Blättern.
Mk. 1.50 bis 5.—.

Nymphea Daubenyana (s. Seite 7).

In Vorbereitung

„Jahrbuch der Wasser- u. Sumpfpflanzen", Mk. 3.50.

Beiträge und Bestellungen nimmt entgegen **F. HENKEL, Darmstadt-Neuwiese.**

Winterharte schönblühende Stauden für Schnitt und Blumengarten.

Hardy herbaceous plants. — Plantes vivaces pour fleurs coupées.

		1 St. Mk.	10 St. Mk.
3253	**Aconitum Napellus und albus**	—.50	4.—
3254	Actaeen in Sorten	1.50	6.—
3255	Adenophora in Sorten, weiß und blau	—.75	6.—
3256	Alyssum, gefüllt. nieder, goldgelb	— 80	7.—
3257	**Anemone japonica in Sorten und Farben**	40	3.50
3258	„ „ **Königin Charlotte**	—.75	6.—
3259	„ „ **Mont rose,** herrlich, rosa. Neu	—.60	5.—
3260	„ nemorosa in 3 Var.	—.40	3.50
3261	„ sylvestris, weiß, fl. pl. Elise Fellmann	.40	3.50
3262	**Anthericum liliastrum major,** weiß	—.50	4
	„ „ **giganteum.** Neu	1.50	
3263	**Aquilegia in Sorten**	.50	4.50
3264	„ coerulea und hybrida	—.60	5.50
3265	„ glandulosa, vera, blau und weiß	—.60	5.50
3266	„ Helenae, lebhaft, blau	1.	8.
3267	**Aruncus sylvester Kneiffii**	1.—	8
3268	Astilbe s. S. 11.		
3269	Aster Amellus Preciosa, tief dunkelblau	1.25	12
3270	„ **Edna Mercia,** rein, rosa. Neu	1.—	9.—
3271	„ Feenkind, zierlich, zarthla. Neu	80	7.—
3272	„ **Florence Perci,** rosa, extra	1.25	12.—
3273	**Aster, frühjahrblühende f. in 5 Sorten**	—.50	4.—
3274	„ **sommerblühende in f. Farben und Sorten**	—.50	4.—
3275	„ **herbstblühende in f. Farben und Sorten**	50	4.—
3276	Bellis perennis, gef. in Farben 100 St. Mk. 6.	—.15	1.—
3277	**Campanulla in 10 Sorten**	—.50	4.—
3278	„ lactiflora, zart. Neu. milchweiß. sehr dankbar	—.40	3.—
3279	„ persicifolia fl. alba gig. plena. (Moerheimi) 100 St. Mk. 50.—	—.75	6.—
3280	„ pyramidalis compacta. Neu	1.—	8.—
3281	„ persicifolia, «Die Fee», hellblau. Neu	—.60	5.—
3282	Centaurea montana, alba und rosea	—.30	2.50
3283	**Chelone, feinste Farben** 100 St. Mk. 30.—	—.50	4.—
3284	**Chrysanthemum maximum**	—.50	4.50
3285	„ „ filiferum	—.75	6.—
3286	„ „ Triumph	—.60	5.—
3287	„ in ff. Sorten	—.75	6.—
3288	Cimicifuga in Sorten	—.75	6.—
3289	**Clematis, blau und weiß**	—.75	5.—
3290	**Convallaria** (Maiblumen), großblühend 100 St. Mk. 5.—	—.10	—.80
3291	„ **gefüllt, Fortin**	—.15	1.20
3292	Coreopsis grandiflora	40	3.50
3293	„ lanceolata oculata	1.25	12.—
3294	Crinum in Sorten	1.—	8.—
3295	**Delphinium Belladonna**	.80	7.50
3296	„ hybridum, feinste Farben 100 St. Mk. 30.	50	4.50
3297	„ Zalil, gelb, fein	1.50	12.—
3298	„ Jatsinense, dankbar	—.75	6.—
3299	„ scopulorum Gray, var. strachydeum. Neu	—.50	4.—
3300	**Dianthus plumarius,** neuere Sorten. Federnelken 100 St. Mk. 25.—	—.75	6.—
3301	**Remontant-Nelken, f. Farben** 100 St. Mk. 30.—	—.75	6.—
3302	**Nelken Topfchor** 100 St. Mk. 35.—	—.50	4.—
3303	Dictamnus Fraxinella und albus	—.60	5.50
3304	Dielytra spectabilis und alba	—.40	3.50
3305	Digitalis, grandiflora var. in Sorten	—.40	3.50
3306	Doronicum in 3 Sorten	—.40	3.50
3307	**Echinacea purpurea**	1.50	12.—
3308	**Echinops,** blau und weiß in Sorten	—.50	4.50

Echinops banaticus,
Silber-Kugeldistel
1 St. Mk. —.75,
10 „ „ 6.—.
Samen per Paket
75 ₰

3309	**Erigeron** speciosum roseum **(Henkel 1904):** eine herrliche, rosablühende, harte Staude 100 St. Mk. 75.—	1.—	8.—
3310	Erigeron in weiß und blauen Sorten	—.40	3.50
3311	**Eryngium** alpinum, herrlich, stahlblau	—.75	7.—
3312	„ **giganteum**	—.75	6.—
3313	„ Oliverianum, tiefblau	—.75	6.—
3314	„ planum, blau, hoch	—.50	4.—
3315	„ serbicum	1.75	15.—
3316	„ spinalba	1.50	12.—
3317	„ **Zabeli,** die größte, blaueste Edeldistel	1.50	12.—
3318	Eupatorium	1.—	8.—
3319	Funkia in 6 Sorten 100 St. Mk. 30.—	—.50	4.50
3320	**Fuchsien, Winterharte**	—.75	6.—
3321	**Gaillardia, Prachtmischung**	—.75	6.—
3322	Geranium in Sorten, weiß, rot und blau	—.60	5.—
3323	Geum in Sorten	—.50	4.—
3324	**Gipsophila paniculata flore pleno**	1.—	9.—
3325	Gymnolomia multiflora (Henkel 1900), zierlichste Sonnenblume	—.50	4.—
3326	**Harpalium** rigidum	—.30	2.50
3327	„ rigidum praecox und semiplenum	—.30	2.50
3328	Helenium Bigelowi und Hoopesi	—.50	4.50
3329	„ pumilum magnificum	—.75	6.50
3330	**Helianthus in 6 Sorten**	—.50	4.50
3331	**Helleborus hybridus,** ff. Farben	—.75	6.—
3332	„ niger, weiß 100 St. Mk. 25.—	—.40	3.—
3333	„ **major,** groß, weiß	—.75	6.—
3334	**Hemerocallis in 5 Sorten, extra neue**	—.50	4.50
3335	**Heuchera in Sorten**	—.50	4.50
3336	„ **erubescens**	—.50	4.—

Winterharte schönblühende Stauden für Schnitt und Blumengarten.

Hardy herbaceous plants. — Plantes vivaces pour fleurs coupées.

		1 St. Mk.	10 St. Mk.
3337	Hotteia in Sorten	.40	3.50
3338	Hypericum in 3 Sorten	—.75	6.—
3339	**Incarvillea Delavayi.** Neu. Rosa, langstielige Bignoniacee, Schnittstaude ersten Ranges . . . . . 100 St Mk. 50.—	.80	6.
3340	**Iris germanica,** neue und feinste Sorten 100 St. Mk. 40.—	—.60	5.—
3341	. **Kaempferi,** neue Farben **100 St. Mk. 75.**	1.—	8.—
3342	. pallida fol. var.	1.50	12.—
3343	**neue Hybriden zum Treiben,** großblumige, halbhohe Hybriden-Iris, von herrlichem Farbenspiel	.75	6.—
3344	. **pumila, Hybriden**	—.25	2.—
3345	.. ochroleuca gigantea	—.75	6.
3346	Lathyrus in Farben	1.50	12.—
3347	Lepachys columnaris, schön	1.50	
3348	**Leucanthemum in Sorten**	—.75	6.—
3349	Lilien in f. Sorten	—.75	6.
3350	Liatris spicata, blau	—.60	5.—
3351	. graminifolia	1.50	12.—
3352	.. pycnostachya, rot, hoch	—.75	6
3353	Lobelia cardinalis und fulgens, Hybriden, extra schöne Farben . . . . 100 St. Mk. 50.—	—.75	6.—
3354	Lupinus polyphyllus et var.	1.50	12.—
3355	**Lychnis in Sorten**	—.60	4.—
3356	Malven, extra in Farben . . 100 St. Mk. 30.—	.50	4.—
3357	Montbretia in Sorten	.20	1.50
3358	Oenothera in Sorten	—.40	5.—
3359	**Paeonia chinensis in Sorten**	—.75	6
3360	„ **fl. gef. Sorten**	1.—	8.—
3361	„ **albiflora, weiß, einfach in Sorten**	2.50	20.—
3362	.. officinalis fl. pl. (gefüllt)	1	8.—
3363	.. peregrina, rosa, einfach	—.60	5.—
3364	.. **tenuifolia et plena**	—.80	4.50
3365	„ Wittmanniana, gelb, einfach	2.50	
3366	**Papaver nudicaule** in Farben	—.35	3.—
3367	.. **orientale, neue Farben,** alle Sorten 100 St. Mk. 50.—	—.70	6.
3368	**Penstemon** in Sorten	.75	6.—
3369	**Phlox decusata, feinste Farben** 100 St. Mk. 30.—	.50	4.—
3370	Physalis Alkekengi et Franchetti	.25	2
3371	**Platycoton Mariesi et alba**	1.—	8.
3372	Polemonium in Sorten	—.30	2.50
3373	Potentilla hybrida fl. pl. in Sorten	—.50	4.50
3374	Primula in Sorten s. S. 44.		
3375	**Pyrethrum hybridum,** einfache und beste Sorten	.50	4.50
3376	**Pyrethrum hybridum,** gefüllt, in besten Sorten	.60	5.50
3377	Ranunculus in Sorten, gefüllt	.50	4.
3378	**Romnaya Coulteri,** herrlicher kalifornischer Baummohn	1.50	12.—
3379	**Rudbeckia Neumanni** und Goldball	—.50	4.50
3380	.. **purpurea,** rot, fein	.75	6.—
3381	**Scabiosa caucasica,** blau	.50	4.50
3382	.. .. **superba**	—.75	6
3383	**Scuttellaria Baikalense (Coelestina),** herrliche, zartblaue, sommerblühende Staude für trocknen, warmen Standort	1.50	12.—
3384	**Solidago in Sorten**	.75	6.—
3385	**Statice** in Sorten	—.35	3
3386	**Spiraea**		
3387	Tradescantia, blau, weiß	1.—	8
3388	Tricyrtis in Sorten	—.40	3.50
3389	**Tritoma hybrida, neueste** 100 St. Mk. 50.—	.75	6.
3390	.. .. **Expreß,** hart, leuchtend. Neu	1.50	8.—
3391	**Trollius europaeus, asiaticus** und fl. pl.	.40	3.50
3392	Veronica in Sorten	.60	5
3393	Viola cornuta, feinste Farben	.50	4
3394	.. odorata, einfach und gefüllt	.30	2.50
3395	Wahlenbergia, blau, weiß	.50	4.50

10 schönste Stauden Mk. 2.50 bis 5.—. ❦ 100 schönste Stauden Mk. 15.— bis 30.—. ❦ 1000 schönste Stauden Mk. 100.—.

❦ ❦ ❦ Glücksklee. ❦ ❦ ❦

Trifolium pratense quadrifolium.

Eine von Professor Hugo de Vries durch jahrelange Samenwahl gezüchtete Form, die bald mehr, bald weniger Vierblätter treibt und aus Samen sich fast rein weiterpflanzt, so daß jeder in der Lage ist, sich Glücksklee zu pflanzen.

Trifolium repens atropurpureum, ein schwarzblättriger, echter Glücksklee, nieder, sehr hart und schön.

Glücksklee für jeden Garten und Blumenfenster
1 St. Mk. 0.30, 10 St. Mk. 2.50, 100 St. Mk. 15—20.

Winterharte niedre Felsenstauden, Alpinen und Einfaßstauden.

Hardy Alpines, Primulas and rock plants. — Plantes alpines et pour rochers.

		1 St. Mk.	10 St. Mk.
3396	Achillea in Sorten	— 50	4.—
3397	Adonis vernalis . . . . . 100 St. Mk. 30.—	—.50	4.—
3398	Androsace in Sorten	—.80	7.50
3399	Anemone Hepatica in Farben	35	3.—
3400	„ nemorosa in Sorten	—.35	3.—
3401	„ in Sorten	—.50	4.—
3402	Antennaria tomentosa	20	1.50
3403	Arabis alpina comp. grfl.	—.50	4.—
3404	**Armeria in Farben**	—.30	2.50
3405	Arnebia echioides, gelb und schwarz	2.—	
3406	**Aubrietia, rosa** . . . . . 100 St. Mk. 30.—	—.50	4.—
3407	„ rot		
3408	„ **zartblau und weiß** . . 100 St. Mk. 30.—	—.50	4.—
3409	**Arabis albida, fol. var. und flore pleur**	40	3.50
3410	**Aurikel,** gemischt . . . . . 100 St. Mk. 12.—	—.20	1.50
3411	„ in Farben, dunkel, gelb, braun, lila und grünem Grund	—.50	4.—
3412	**Aster alpinus, albus und superbus**	—.50	4.—
3413	Asperula odorata, Waldmeister 100 St. Mk. 15.—	—.25	2.—
3414	Asarum in Sorten	.25	2.—
3415	Calluna Erica s. S. 25		
3416	Campanula glomerata acaulis	—.50	4.—
3417	„ pusilla und alba	—.50	4.50
3418	„ Wilsoni	—.75	6.—
3419	Carline acaulis	—.50	4.—
3420	Cyclamen europaeum	.30	2.50
3421	Cypripedium in 4 Sorten	1.50	12.—
3422	Dianthus in Sorten	—.75	6.
3423	„ **plumarius.** Neue Sorten. Federnelken	—.75	6.—
3424	Dodecatheon	— 50	4.50
3425	Eranthis	10	60.—
3426	Epimedium in Sorten	—.40	3.50
3427	**Erigeron** speciosum roseum **(Henkel 1904),** eine herrliche, rosablühende, harte Staude 100 St. Mk. 75.—	1.—	8.—
3428	Eine Kollektion der schönsten Erigeron (blaue Marguerite) zum Schnitt	—.25	2.—
3429	Erythronicum in Sorten	—.50	4.—
3430	**Eryngium alpinum,** stahlblau	—.75	8.—
3431	Galanthus in Sorten	—.25	2.—
3432	Genista in Sorten	— 75	6.—
3433	**Gentiana acaulis** u. andere 100 St. Mk. 30.	.40	3.50
3434	„ Parryi	1.—	8.—
3435	Helleborus in Sorten und Farben	1.—	8.—
3436	**Hepatica** angulosa	—.60	5.—
3437	„ triloba alba und rubra	—.40	3.50
3438	„ „ rubra plena	— 50	4.50
3439	Heuchera rubens, rosa, die zierlichste. Neu	1.—	8.—
3439a	Hormium pyrenaicum	1.50	12.—
3440	**Jankaea Heldreichii,** herrliche Gesneriacea mit silberweiß filziger Blattrosette und blauen Blumen	1.50	12.—
3441	Iberis in Sorten	—.30	2.50
3442	**Iris. Neue Hybriden** 100 verschiedene Mk. 15	35	2.50
3443	**Leontopodium alpinum,** Edelweiß 100 St. Mk. 15.—	—.25	2.—
3444	„ himalaicum	—.20	1.50
3445	**Linaria cymb. und alba** Varietäten	50	4.50
3446	**Megasea** in Sorten	—.50	4.—
3447	**Mertensia in Sorten, blau**	— 60	5.—
3448	Mittella dyphylla, weiß	—.30	2.50
3449	Myosotis in Sorten	—.50	4.
3450	Oenothera in Sorten	—.60	5.
3451	Omphalodes verna et alba	—.40	3.50
3452	**Papaver nudicaule in Farben**	.20	1.50
3453	**Phlox divaricata (canadensis)**	.30	2.50
3454	„ „ **alba**	75	6.—
3455	„ **stellaria, zart, blau. Neu**	.75	7.
3456	„ „ **crubescens, extra. Neu** 100 St. Mk. 20.	—.40	3.—
3457	„ setacea und andere in Sorten	35	3.—
3458	Plumbago Larpentae	—.35	3.
3459	Podophyllum in Sorten	—.75	6.
3460	Polemonium humile W. var. pulchellum	1.—	8.
3461	**Polemonium confertum var. pulcherrimum,** mit die herrlichste Alpine	1.—	8
3462	**Primula veris, dunkelblau** 100 St. Mk. 60.	.75	6.50
3463	„ „ **hellblau**	1.—	8.
3464	„ acaulis . . . . . 100 St. Mk. 20.—	—.30	2.50
3465	„ **Auricula in Farben**	—.20	1.50
3466	„ cashmeriana	— 40	3.50
3467	„ **deorum, neu, rot**	1.50	12.—
3468	„ denticulata	40	3.50
3469	„ **elatior, dunkelblau**	1.—	8.—
3470	„ japonica et alba	— 50	4.50
3471	„ **elatior, hellblau, herrliche blaue Frühjahrsprimel**	1.—	8
3472	„ **rosea grandiflora** . 100 St. Mk. 18	25	2
3473	„ **Siboldi, neuere Sorten** 100 St. Mk. 50.—	— 75	6.—
3474	„ **veris in f. Farben** . . 100 St. Mk. 20.—	—.30	2.50
3475	„ **acaulis in f. Farben,** einfach und gefüllt 100 St. Mk. 20.—	—.30	2.50
3476	**Ramondia Nathaliae**	—.75	6.
3477	„ **serbica et pyrenaica**	—.60	5.50
3478	Sanguinaria canadensis	—.30	2.50
3479	**Saxifraga Griesebachi,** die herrlichste aller Alpinen, Saxifragen mit silberweißem Blatt, Rosette und roten Blütenständen 100 St. Mk. 100.—	1.50	12
3480	„ **rasenbildende** in Sorten	—.40	3.50
3481	„ **rosettenförmige** in 10 Sorten	—.40	3.50
3483	**Scuttellaria Baikalense (Coelestina), herrliche zartblaue, sommerblühende Staude für trocknen, warmen Standort**	1.50	12.
3484	Selaginella Douglasi		
3485	„ **helvetica**		
3486	„ **rupestris**		
3487	Sempervivum in Sorten	—.20	1.50
3488	Thiarella cordifolia	—.40	3.50
3489	**Thymus** in Sorten	—.40	3.50
3490	Trollius in Farben	— 60	5.—
3491	**Trillium in Sorten** . . . . 100 St. Mk. 30.—	—.50	4.50
3492	**Valeriana arizonica,** neue für Alpine Neu	1	8.
3493	Vinca major	—.60	5.—
3494	„ **minor in Farben,** grün und buntblättrig	—.20	1.50
3495	**Viola cornuta** in Farben	—.50	4.—
3496	„ **odorata lutea,** gelb, grün, gut Neu	.40	3.50
3497	„ „ und andere, weiß, blau, einfach und gefüllt	—.30	2.50

10 schönste Alpenpflanzen 1,50— 3 Mk.
100 „ „ 12— 25 „
1000 „ „ 100—150 „

10 schönste Primel u. Aurikel, dabei blaue, rote u. rosa 2,50 Mk.
100 „ „ „ „ „ „ „ 10—20 „
1000 „ „ „ „ „ „ „ 80 „

Hardy ferns.

Freilandfarne

Fougères rustiques.

winterharte Farne, Lycopodium, Selaginella etc. Hardy ferns. — Fougères rustiques en hiver.

Im Gegensatz zu den winterharten Kakteen bilden die winterharten Farne Pflanzenmaterial für schatten-, wasser- und humusreiche Felspartien etc. etc. — Ein Teil der Farne gedeiht auch in sonniger Lage sehr gut. Bei Bestellungen nach meiner Wahl bitte stets recht ausführlich Lage und Bodenart angeben zu wollen.

10 Stück meiner Wahl 4.50 bis 10 Mk., 25 Stück 10 bis 20 Mk., 100 Stück 30 bis 60 Mk

		1 St. Mk.	10 St. Mk.
3499	**Adiantum Capillus Veneris imbricatum.** Der schönste aller **niederen** Farne. Fürs Kalthaus und für feucht geschützte, gut gedeckte, schattige Freilandgruppen. Neu und wertvoll	1.50	12.—
3500	„ **pedatum L.** Extra . 100 St. Mk. 45.—	—.60	5.—
3501	„ Capillus Veneris L. und magnificum	—.50	4.—
3502	Allosurus falcatus	75	6.—
	„ rotundi folius	—.75	6.—
3503	**Aspidium aculeatum** var. divisilobum densum. Neu	2.—	18.—
3504	„ „ „ var. setosa Hook, herrlich grünglänzend. Neu	—.50	4.—
3505	„ „ „ var. plumosum laxum. Neu, selten	5.—	
3506	„ „ „ Doell (Asp. lobatum Sw.)	—.75	6.—
3507	„ „ „ **var. angularis,** Hook u. Back	1.—	8.—
3508	„ „ „ **var. Braunii** Spenn. (Asp. pilosum Schur.)	1.—	9.—
3509	„ **adratum Wall** . . . . 100 St. Mk. 40.—	—.50	4.50
3510	„ acrostichoides Sw. . . 100 St. Mk. 50.—	—.75	6.—
3511	„ Bottii (Tuckerm. — cristatum spinulosum)	1.50	12.—
3512	„ cristatum Sw. . . . . 100 St. Mk. 60.	.75	7.
3513	„ falcatum Sw. . . . 100 St. Mk. 50.—	—.75	6.—
3514	„ **Filix mas Sw.** . . . . 100 St. Mk. 7.50	—.10	—.80
3515	„ „ „ abbreviatum 100 St. Mk. 40.—	—.60	5.—
3516	„ „ „ Barnesi	—.75	7.—
3517	„ „ „ cristatum . 100 St. Mk. 40.—	—.50	4.50
3518	„ „ „ daedaleum	—.75	6.—
3519	„ „ „ fluctuosum	2.—	
3520	„ „ „ furcans . . 100 St. Mk. 20.—	—.40	3.—
3521	„ „ „ grandiceps	—.75	6.—
3522	„ „ „ interruptum	1.—	8.—
3523	„ „ „ liniare . . 100 St. Mk. 40.—	—.50	4.50
3524	„ „ „ **monstrosum**	—.80	7.50
3525	„ „ „ paleacea. Moore 100 St. Mk. 40.—	—.60	5.—
3526	„ „ „ **Pindari** . . 100 St. Mk. 60.—	—.75	7.—
3527	„ „ „ probingua crispa	1.—	
3528	„ „ „ pumilum	—.60	5.—
3529	„ **Goldieanum** Hook . . 100 St. Mk. 50.—	—.75	6.—
3530	„ **lobatum Sw.** (Asp. aculeatum Doell)	—.75	6.—
3531	„ **Lonchitis Sw.** . . . . 100 St. Mk. 40.—	—.50	4.50
3532	„ **marginale Sw.**	—.40	3.—
3533	„ montanum Vogler (Asp. Oreopteris Sw.)	—.75	6.—
3534	„ **munitum Klfs.** Ein herrlicher immergrüner harter Farn, der in keinem Garten fehlen sollte. Ein herrlicher Schnittfarn 100 St. Mk. 40.—	—.50	4.50
3535	„ **nevadense Eat.,** zart grün, reizend, zierlich. Neu	1.—	8.—
3536	„ pilosum Schur. (Asp. aculeatum var. Braunii Spenn) . . . 100 St. Mk. 60.—	1.—	8.—
3537	„ proliferum Klfs. var. Wollastoni hort. 100 St. Mk. 100.—	1.50	12.—
3538	„ **spinulosum Sw.** . . . 100 St. Mk. 10.	—.20	1.50
3539	„ „ „ gracile. Neu	—.75	6.—
3540	„ „ „ **dilatata Eeaton** (Asp. dilatatum Sw.). Ein herrlicher großer Farn für Felsen, im Wasser und tiefen Schatten	—.80	7.50

		1 St. Mk.	10 St. Mk.
3541	**Aspidium spinulosum** intermedia Eat. 100 St. Mk. 80.—	1.20	10.—
3542	„ „ „ Rollandiae	—.75	6.—
3543	„ remotum A. Braun	1.50	
3544	„ Thelipteris Sw. . . . 100 St. Mk. 35.—	—.50	4.50
3545	„ „ uliginosum	—.75	6.—
3546	„ „ Sm. syn. Phegopteris polypodoides Fée	—.50	4.—
3547	Asplenium Adiantum nigrum L. 100 St. Mk. 30.—	—.50	4.—
3548	„ angustifolium Mehx. (Athyrium angustif. Milde) . . . . . 100 St. Mk. 80.—	1.—	9.
3549	„ crenatum Fries (Athyrium crenatum Rupr.)	1.50	12.
3550	„ **germanicum** (Alp.)	1.50	
3551	„ Ruta muraria L. . . . 100 St. Mk. 15.—	—.25	2.—
3552	„ **septentrionale Sw.** (Alp.) 100 St. Mk. 30.—	—.50	4.—
3553	„ **Trichomanes Huds.** . 100 St. Mk. 20.—	—.30	2.50
3554	„ **viride** Huds. (Alp.) . . 100 St. Mk. 30.—	—.40	3.50
3555	„ **viresceus** Mett., neu, sehr schön, mit großen, hellgrünen Wedeln. Japan 100 St. Mk. 75.—	1.—	8.
3556	Athyrium alpestre Nyl.	1.50	
3557	„ **angustifolium Milde** . 100 St. Mk. 80.—	1.—	9.—
3558	„ Goeringianum var. pictum short.	1.50	12.
3559	„ **Filix femina** Roth . . 100 St. Mk. 5.—	—.10	—.75
3560	„ „ „ **cristatum**	1.50	
3561	„ „ „ „ **crispum** 100 St. Mk. 50.—	—.75	6.—
3562	„ „ „ coronatum	1.50	
3563	„ „ „ cruciatum cristatum	1.—	8.—
3564	„ „ „ diviso-multifidum daedaleum	—.50	4.50
3565	„ „ „ Edwardsii cristatum	1.50	
3566	„ „ „ Fritzelliae Hook 100 St. Mk. 50.—	—.75	6
3567	„ „ „ gramminicon	2.50	
3568	„ „ „ interruptum	1	
3569	„ „ „ **irregularum**	—.50	4.—
3570	„ „ „ laciniatum minus 100 St. Mk. 40.—	—.50	4.50
3571	„ „ „ Michauxii Milde 100 St. Mk. 30.—	—.50	4.—
3572	„ „ „ mimitum	1.—	
3573	„ „ „ monstrosum 100 St. Mk. 40.—	—.50	4.50
3574	„ „ „ Pseudo-Victoriae 100 St. Mk. 30.—	—.50	4.
3575	„ „ „ plumosa dissectum	1.50	12.—
3576	„ „ „ „ multifidum	1.—	9.—
3577	„ „ „ polydactylum	1.50	
3578	„ „ „ purpurea	1.—	
3579	„ „ „ robustum 100 St. Mk. 50.—	—.75	6.
3580	„ „ „ **subplumosum cristatum**	1.—	8.—
3581	„ „ „ velutinum. Neu	3.50	
3582	„ „ „ **Victoriae** 100 St. Mk. 80.—	1.—	9.—
3583	„ thelypteroides Milde	—.75	6.—
3584	**Blechnum alpinum** Mett. (Lomaria alpina Sprgl.). Neu	1.—	9.—
3585	„ **Spicant** Roth Bl. boreale Sw. B Neu	—.40	3.50
3586	Camptosorus rhizophyllus Lk.	2.—	
3587	**Ceterach officinarum W.** . 100 St. Mk. 40.—	—.50	4.50
3588	Cryptogramma acrostichoides R. Br. allosurus crispus	1.50	

Freilandfarne

Hardy ferns. — Fougères rustiques en hiver.

		1 St. Mk.	10 St. Mk.
3589	Cystopteris **alpina** Lk.	1.25	
3590	„ „ **var. regia** Lk. (Cystopteris regia Prsl.)	1.20	
3591	„ **bulbifera Bhdi.** 100 St. Mk. 20.—	—.30	2.50
3592	„ **fragilis Bhdi.** 100 St. Mk. 15.—	—.25	2.—
3593	„ montana Bhdi.	1.—	
3594	„ regia Kch. **(C. alpina Lk.)**	1.20	
3595	**Hypolepis Millefolium Hook**	1.—	9.—
3596	Lycopodium in Sorten	1.50	12.—
3597	**Notholaena Marantae R. Br.**	1.—	8
3598	**Onoclea sensibilis L.** 100 St. Mk. 25.—	—.35	3.—
3599	**Osmunda cinnamomea L.** 100 St. Mk. 50.—	—.75	6.—
3600	„ **Claytoniana L.** 100 St. Mk. 50.—	—.75	6.—
3601	„ **regalis L.,** Königsfarn 100 St. Mk. 45.—	—.60	5.—
3602	„ „ var. japonica corymbifera	1.50	12.—
3603	„ **gracilis Lk.** 100 St. Mk. 50.—	—.75	6.—
3604	Phegopteris Dryopteris Fée 100 St. Mk. 25.	—.40	3.—
3605	„ hexogonoptera Fée 100 St. Mk. 25.	—.40	3.—
3606	„ vulgaris Mett. (Ph. polypodioides Fée)	—.50	4.—
3607	Polypodium alpestre Sprgl.	2.—	18.—
3608	„ **falcatum**		
3609	„ **vulgare L.** 100 St. Mk. 20.—	—.30	2.50
3610	„ „ **var. aurita**	2.50	
3611	Polypodium **vulgare cambricum**		
3612	Pteris aquilina L. (Pteridium aquilinum Kulm) 100 St. Mk. 15.—	—.75 —.25	7.— 2.
3613	Selaginella **helvetica Lk.** 100 St. Mk. 40.—	—.50	4.50
3614	„ **Douglasii** Moore 100 St. Mk. 80.—	1.—	9.—
3615	„ **rupestris** Sprg., **eine reizende winterharte neue Art**	1.50	12.—
3616	**Scolopendrium** vulgare Symons 100 St. Mk. 20.—	—.30	2.50
3617	„ „ **var. daedala Kze.**	1.50	12.—
3618	„ „ var. maximum 100 St. Mk. 50.—	—.75	6.
3619	„ **var. undulatum** 100 St. Mk. 80.—	1.—	9.—
3620	**Struthiopteris germanica** 100 St. Mk. 20.—	—.30	2.50
3621	„ **japonica**	1.—	8.—
3622	„ **pennsylvanica Willd.**	1.—	8.
3623	Woodsia ilvensis R. Br. (W. hyperborea var.)	1.50	
3624	„ incisa Gill u. Hook	2.—	
3625	„ obtusa Hook 100 St. Mk. 30.—	—.50	4.
3625a	„ scopulina Eaton	1.50	
3625b	Woodwardia angustifolia Sm. (W. areolata Moore)	1.—	8.

Kalte Fische für Teiche und Aquarien.

Preise auf Anfrage.

		1 St. Mk.	10 St. Mk.	100 St. Mk.
028	**Amiurus nebulosus,** Zwergwels			
029	Anguilla vulgaris, Aal			
030	**Apomotis obesus,** Diamantbarsch			
031	**Carassius auratus,** Goldfisch			
032	„ „ var., chin. Schleierschwanz, Goldfisch			
033	„ **auratus,** jap. Teleskop, Goldfisch			
034	**Centrarchus aeneus,** Steinbarsch			
035	Cobitis fossilis, Wetteral			
036	**Cyprinus Carpio,** Edelkarpfen			
037	„ **Carpio,** Lederkarpfen ohne Schuppen, Moorkarpfen			
038	„ „ Spiegelkarpfen, Königskarpfen			
039	„ „ Higoi, jap. Goldkarpfen, Speisefisch von glänzender Goldfarbe			
040	**Esox Lucius,** Hecht			
041	Gasterosteus aculeatus Stichling			
042	**Grystes** nigricans, Schwarzbarsch			
043	**Leucistus idus var. auratus,** Goldorfe			
044	„ **idus var. argenteus,** Silberorfe			
045	Mesogonistus chaetodon, Schwarzgebänderter Sonnenfisch			
046	**Micropterus salmoides,** amerikanischer Forellenbarsch			
047	**Pomotis vulgaris,** amerikanischer Sonnenfisch			
048	Perca fluviatilis, Barsch			
049	Phoxinus laevis, Ellritze			
050	Rivulus elegans			
051	Rhodeus amarus, Bitterling			
052	Salmo fario, Bachforelle			
053	Scardinus erythrophthalma, Rotauge, Rotfeder			
054	Siliurius glanis, Wels			
055	**Tinca vulgaris,** Schleie			
056	„ **auratus,** Goldschleie			

• • • Hardy Conifers. • • •

Conifères rustiques en hiver.

Winterharte Coniferen, Nadelhölzer

mit guten Wurzelballen, garantiert sortenecht.

Bark of our blue Corkfir.

Ecorce liege blanche de notre conifere liège bleu

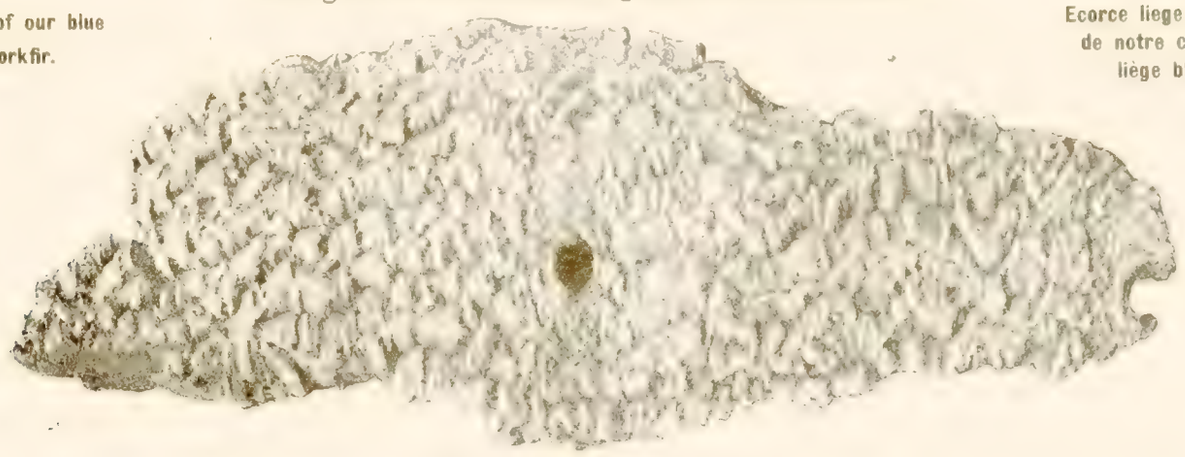

Rinde der Korktanne.

3626. Abies arizonica Merr. var. argentea, hort. Henkel.

Die neue Kork-Blautanne. • Die Königin aller Edelblautannen.

Es ist uns als Ersten gelungen, dieses Weltwunder in unsere Gärten einzuführen. Die Edeltanne ist vollständig winterhart und in Kultur gleich Abies concolor violacea und Picea pungens argentea zu behandeln, übertrifft beide in ihrer guten eingeführten Form noch an Schönheit der Farbe der Nadeln und läßt an Eigenschaft alle durch ihre rahmweiße, elastische Korkrinde weit hinter sich zurück.

For sunny and shady situations. Hardy all over England for moist and dry situations.

The blue Corkfir, the queen of all Conifers. The most noble silverfir ever introduced.

Bark creamy white a most elastic mass of cork, wonderfully scented. We have first succeeded to introduce this fine and noble Conifere in the gardens of Europe, through our own collector.

Le nouveau conifère liège bleu est la reine de tous les conifères. Nous avons réussi le premier à introduire ce phénomène dans les jardins de l'Europe. Ce conifère est entièrement insensible aux froids et à cultiver comme Abies concolor violacea et Picea pungens argentea, mais **il surpasse** ces deux en beauté des aiguilles et dépasse tous par son **écorce liège élastique et sa couleur de crême.**

Preise, Schaupflanzen	Höhe	25–40 cm	10.— Mark bis 40 — Mark
Prices plants, Specimens	Hight	40—60 „	40.— Marcs à 75.— Marcs
Prix des plantes fortes	Hauteur	60—75 „	75.— Marks to 150.— Marks

Preise, starke junge Pflanzen mit Ballen	10 Stück	12 Mark,	à Mark 1.50
Prix des plantes jeunes avec mottes, fortes	10 plantes	12 Marcs,	la pièce Marc 1 50
Prices of strong young plants with firm balls	10 plants	12 Marks,	each Mark 1½

Gruppe unserer Korktannen.

Group of our Corkfir.

Illustrationen und Beschreibungen sind unter anderem erschienen in:

For illustrations and descriptions see: — Illustrations et descriptions de ce conifère vous trouverez dans:

The Gardener's Chronicle, London. 2. März 1901.
The Garden, London. 25. Mai 1901.
Gartenflora, Berlin.
Revue horticole, Paris. 16. März 1901.
Illustrierte Flora, Wien. 1. Mai 1901.
Gartenwelt, Leipzig. 9. März u. 8. Juni 1901
Le petit Jardin, Paris. 20. April 1901.
Allgemeine Gärtner-Zeitung, Wien. 1. März 1901.
Nederland'sche Tuinbouwblad. 6. April 1901.
L'Indépendance Belge, Brüssel. 11. April 1901

Winterharte Coniferen, Nadelhölzer mit guten Wurzelballen.

Hardy Coniferes.

		Mark
3627	**Abies** amabilis	2.50 bis 10.—
3628	„ brachyphylla (Japan)	5.— „ 10.—
3629	„ cephalonica, Kukunaria	1.50 „ 5.—
3630	„ cilicica	2.— „ 5.—
3631	„ **concolor** Lindl.	3.— „ 25.—
3632	„ „ **violacea,** sehr schön	5.— „ 45.—
3633	„ firma, Japanische Weißtanne	4.50 „ 10.—
3634	„ **grandis**	2.50 „ 10.—
3635	„ magnifica glauca	7.50 „ 15.—
3636	„ nobilis glauca	5. „ 25.—
3637	„ **Nordmanniana** (Kaukasus)	2.50 „ 20.—
3638	„ numidica	2.50 „ 5.—
3639	„ **pectinata,** Weißtanne	1.— „ 3.—
3640	„ „ pendula und pyramidalis	3.— „ 25.
3641	„ Pinsapo, Spanische Edeltanne	2.— „ 8.
3642	„ „ glauca	3.— „ 25.—
3643	„ sibirica (picta)	3.50
3644	„ subalpina glauca und coerulescens, **neu**	3. — „ 5.—
3645	„ umbilicata	3.— „ 25.—
3646	„ **Veitchi,** Veitchs Weißtanne	2.50 „ 20.—
3647	„ „ „ var. Sachalinensis, sehr schön	3.— „ 6.—
3648	Araucaria imbricata, Chilenische Auracaria	3.50 „ 30.—
3649	Biota orientalis, morgenländ. Lebensbaum	1.50 „ 5.—

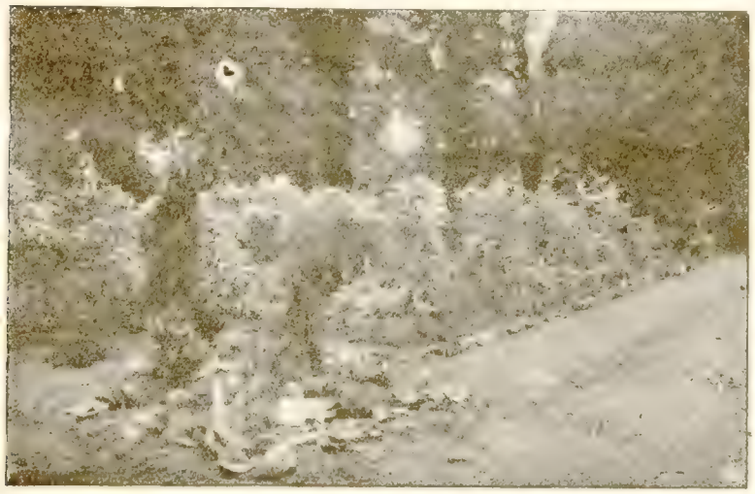

Cedern-Sortiment auf der Gartenbau-Ausstellung 1905.

3650	**Cedrus atlantica,** Atlas-Ceder	2.50 bis 20.—
3651	„ „ cinerosceus	
3652	„ „ **glauca,** blaueste	3.50 „ 30.—
3653	„ „ pendula	5.— „ 25.—
3654	„ „ pyramidalis	2.50 „ 20.—
3655	„ „ **sulfurea, neu,** sehr schön	3.50 „ 30.—
3656	„ **Deodora,** Himalaya-Ceder	1.— „ 25.—
3657	„ „ **argentea**	1.50 „ 12.—
3658	„ „ Alba spica	3.50 „ 10.—
3659	„ „ aurea (sulfurea)	2.50 „ 20.—
3660	„ „ aurea pendula	3.50 „ 30.—
3661	„ „ robusta	3.50 „ 10.—
3662	„ **Libani,** Libanon-Ceder	3.50 „ 75.—
3663	„ „ pendula	
3664	„ „ Sargenti pendula	3.50 „ 10.—
3665	Cephalotaxus in Sorten	2.— „ 10.—
3666	**Chamaecyparis Lawsoniana**	1.50 „ 25.—
3667	Lawsons Cypresse	
3668	Chamaecyparis Lawsoniana Alumii	2.50 „ 10.—
3669	„ „ erecta, coerulea, glauca	3.— „ 25.—
3670	Chamaecyparis Lawsoniana erecta, viridis	2. bis 10
3671	„ „ lutea	3.— „ 25
3672	„ „ monumentalis nova	1.50 „ 5.
3673	„ „ nana compacta	2.— „ 10.
3674	„ „ pendula vera	1.50 „ 15.
3675	„ „ Silver Queen	3. „ 25.—
3676	„ „ Westermanni	3.— „ 25.
3677	„ „ Wisseli	2.— „ 10.
3678	„ **obtusa,** Japanische Sonnen-Cypresse	2.— „ 15.
3679	„ „ lycopodioides (Alp.)	2.50
3680	„ „ pygmea aurea var. (Alp.)	2.— „ 10.
	Reizende Felsenconiferen, von den **Japanern** zu ihren Zwerggärten viel verwendet.	
3681	„ „ nana aurea und gracilis (Alp.)	2.50 „ 15.
3682	„ pisifera	1.— „ 10.
3683	„ „ filifera und aurea	2.— „ 18.—
3684	„ „ plumosa	1.50 „ 12.
3685	„ „ „ aurea	2.— „ 15.
3686	„ „ squarrosa	2.— „ 15.
3687	„ **nutkaënsis,** Nutka-Cypresse	1.50 „ 20.—
3688	„ „ argentea var.	1.50 „ 10.
3689	„ „ „ aurea var.	2. „ 10.
3690	„ „ pendula	2.— „ 20.
3691	„ sphaeroidea, weiße Ceder	1.50 „ 15.—
3692	Cryptomeria japonica, Japanische Cryptomerie	1.50 „ 10.—
3693	„ „ elegans	2.50 „ 5.
3694	Cunninghamia sinensis	3.— „ 10.—
3695	Gingko biloba, echter Gingkobaum	2.50 „ 20.
3696	**Juniperus** nana, Alpenwachholder	1. „ 5.—
3697	„ „ canadensis	1.— „ 6
3698	„ „ „ aurea	2.50 „ 10
3699	„ communis hibernica	3. „ 25
3700	„ „ excelsa pyramidalis	3 „ 25.—
3701	„ drupacea (Alp.)	3.50 „ 5
3702	„ excelsa stricta	
3703	„ Oxycedrus (Alp.)	2.50 „ 10.
3704	„ **tamariscifolia** (Alp.)	2.— „ 20.—
3705	„ virginiana, virginischer Wachholder	1.50 „ 10.
3706	„ „ **tripartita**	1.50 „ 5.
3707	**Larix** americana	1.50
3708	„ europaea	1.— „ 5.
3709	„ „ pendula	5. „ 10.—
3710	„ dahurica	1.50 „ 3.—
3711	„ kurilensis	1.50 „ 10.—
3712	„ leptolepis	2.— „ 5.—
3713	„ Kaempferi	5.— „ 40.—
3714	Libocedrus decurrens, Kaliforn. Flußceder	1.50 „ 25.—
3715	**Picea** Alcokiana	2.50 „ 20.—
3716	„ ajanensis, Ajan-Fichte	5.— „ 20.
3717	„ alba, amerikanische Weißfichte	1.80 „ 5.—
3718	„ „ **coerulea,** Schimmelfichte	3.— „ 10.—
3719	„ **Engelmanni,** Engelmanns Fichte	1.50 „ 15.
3720	„ „ **glauca**	4.— „ 25.—
3721	„ excelsa elegans pendula	1.50 „ 5.
3722	„ „ Fichte, Rottanne 100 St. 30 Mk.	—.75 „ 5.—
3723	„ „ cincinnata	2.— „ 5.
3724	„ „ Clenbrasiliana	2.50 „ 6.—
3725	„ „ compacta	1.50 „ 5.
3726	„ „ Finedonensis	3.— „ 25.—
3727	„ „ **inversa** u. **pendula,** sehr schön	2.50 „ 20.—
3728	„ „ pumila (Alp.)	2.50 „ 10.—
3729	„ „ pygmaea (Alp.)	3.— „ 25.—

Winterharte Coniferen, Nadelhölzer mit guten Wurzelballen.

hardy coniferes.

		Mark
3730	**Picea** excelsa **pyramidalis** u **columnaris**	2.50 bis 10.
3731	„ „ Remonti	2. „ 10.–
3732	„ „ viminalis	2. „ 10.
3733	„ „ virgata, Schlangenfichte	2.50
3734	„ hondoënsis	3.— „ 25.—
3735	„ Morindo, Indische Fichte	3. „ 25
3736	„ **nigra,** Schwarzfichte	2.50 „ 20.
3737	„ „ **Mariana,** Wilhelmshöher Schwarzfichte	3. „ 25
3738	„ obovata	1.50 „ 12.
3739	„ Omorika, Omorikafichte	3. „ 25.
3740	„ **orientalis**	2. „ 10.
3741	„ polita, Toranofichte	1.80 „ 15.
3742	„ **pungens,** Coloradofichte	1.50 „ 20.
3743	„ „ **argentea,** Edel-Blaufichte	3.50 „ 50.
3744	„ „ **pendula**	8. „ 25.–
3745	„ rubra, Lh., Nordamerikan. Rotfichte	2.50 „ 5.
3746	„ Schrenkiana	2.50 „ 10.
3747	„ sitchensis, Sitkafichte	1. „ 5.
3748	**Pinus austriaca** (laricio austriaca)	2.— „ 10.—
3749	„ Banksiana	2.— „ 15.—
3750	„ **Cembra,** Zirbelkiefer	1.50 „ 12.
3751	„ **excelsa,** Tränenkiefer, die Schönste	1.50 „ 12.
3752	„ flexilis	1.80 „ 5.—
3753	„ Jeffreyi	3.50 „ —.–
3754	„ Laricio, Schwarzkiefer	1.50 „ 10.—
3755	„ **osteosperma, Engel,** Steinkiefer (syn. Pinus cembroides) **selten,** nieder, stahlblau	2.50 „ 5.–
3756	„ ponderosa und scopulorum	3.— „ —.–
3757	„ **pumilo, montana** und **mughus** (alp.) Bergkiefer	1.50 „ 12.—
3758	„ rigida var.	3.— „ —.—
3759	„ Strobus, Weymouthskiefer	2.— „ 15.—
3760	**Pseudotsuga Douglasi,** Douglasia	1.50 „ 10.–
3761	„ „ „ argentea, blaueste extra	3. – „ 25.—
3762	„ „ „ „ pendula, hängende, harte Form, sehr schön	5.— „ 30.—
3763	„ Douglasi Stairi variegata	2.50 „ —.—
3764	Pseudolarix Kaempferi, Japan. Goldlärche	5.— „ 40.
3765	**Retinospora** obtusa gracillis	1.50 „ 10.—
3766	„ „ „ nana striata	1.50 „ 10.–
3767	„ „ „ lycopodioides	1.50 „ 10.–
3768	Salisburya adiantifolia, echter Ginko	2.50 bis 20.–
3769	Sciadopitis verticillata, japan. Schirmtanne	10. „ 50
3770	**Sequoia,** siehe Wellingtonia	
3771	Taxodium dystichum, Sumpfcypresse	2.50 „ 20.—
3772	Taxus baccata, Eibe	2.— „ 25.—
3773	„ „ aurea var.	5.— „ 10.–
3774	„ „ Dovastoni pend. var. (Alp.)	4.— „ 10.
3775	„ „ erecta aurea var.	2.— „ 10.—
3776	„ „ **gracilis pend.**	3.50 „ 30.–
3777	„ „ hibernica	3.— „ 25.–
3778	„ „ nana	3. „ 5
3779	„ „ pyramidalis und fastigiata	3.— „ 25.
3780	**Thuya gigantea** (Lobbi), Riesenlebensbaum	1.50 „ 15.–
3781	„ occidentalis (abendländ. Lebensbaum	1.— „ 8.—
3782	„ „ Ellwangeriana pyramidalis	2.— „ 15.—
3783	„ „ **Späthi,** nieder, pyramidal	2.— „ 5.–
3784	„ „ Verwaeneana, gelb	2.— „ 10.—
3785	„ „ Vareana	3.— „ 25.—
3786	„ „ plicata	1.50 „ 10.–
3787	„ Standishi	1.80 „ 15.—
3788	**Thuyopsis borealis**	1.50 „ 25.
3789	„ **aurea**	2.50 „ 50.—
3790	„ **aurea nana**	3.50 „ 10.—
3791	„ **compacta**	2.50 „ 10.—
3792	„ **glauca**	3.50 „ 15.–
3793	„ **pendula**	2.50 „ 20.—
3794	„ **variegata**	2.50 „ 10.—
3795	„ dolabrata, echte Hiba	3.— „ 25.—
3796	„ „ var. bunte Form	3.— „ 25.—
3797	**Tsuga canadensis,** Schirlingstanne	2.— „ 25.—
3798	„ „ alba spica u. andere Formen	3.– „ 10.–
3799	„ „ pendula	
3800	„ **diversifolia,** Maxim.	6.— „ 50.–
3801	„ Mertensiana	3.— „ 25.—
3802	„ Pattoniana glauca	8.— „ 15.—
3803	„ Sieboldi, Japanische Hemlockstanne	3.50 „ 30.—
3804	**Wellingtonia gigantea (Sequoja)**	3.50 „ 10.–
3805	„ „ **pyramidalis glauca**	5.— „ 10.–
3806	„ „ nana compacta	3.50 „ 6.—
3807	„ „ **pendula**	3.50 „ 30.—
3808	10 Coniferen meiner Wahl Mk. 10.— bis 25.	
3809	25 „ „ „ „ 20. „ 50.—	
3810	100 „ „ „ „ 75 – „ 200.	

Preise von Schaupflanzen und jungen Forstpflanzen auf Anfrage.

Weepins trees. Trauer-Hängebäume. Arbres pleureures.

		Mark
3811	**Betula alba pendula** Youngi, Hängebirke	2.50 bis 10.—
3812	„ „ **tristis** pendula	2.— „ 5.—
3813	**Caragana arborescens** pendula	2.— „ 15.—
3814	Cerasus Mahaleb Bommi pendula (Blt.)	2.– „ 5.—
3815	„ Pseudo-cerasus Shidare Sakura	3.— „ 5.—
3816	Corylus Avellana pendula, Hasel	2.50 „ 10.—
3817	**Fagus sylvatica** pendula, Hängebuche	2.50 „ 15.—
3818	„ **purpurea** pendula, Blut hauerbuche	3.50 „ 15.—
3819	**Fraxinus Eycelsior pendula,** Trauereesche	2.– „ 10.—
3820	Malus pendula, Elise Rathke, Hängeapfel	3.— „ 5.—
3821	**Morus alba pendula**	3.— „ 25.—
3822	Populus tremula pendula, Trauer-Zitterpappel	2.50 bis 15.–
3823	Quercus Cerris pendula	3.— „ 10.—
3824	Robinia Pseud-Acacia monophylla pendula	3. „ 25.
3825	Salix atrovirens pendula	2.50 „ 10.—
3826	„ **babylonica pendula,** Trauerweide	1.50 „ 15.—
3827	„ caprea pendula	2.50 „ 20.—
3828	Tilia argentea pendula, Hängelinde	5.— „ 15.—
3829	**Ulmus montana pendula,** herrlicher Hängebaum	3.50 „ 20.—
3830	„ **suberosa pendula**	3.– „ 15.–
3831	5 Trauerbäume Mk. 12.—	

Obstbäume und Fruchtgehölze · Beerenobst und Spargel.

		1 St. Mk.	10 St. Mk.
3832	**Riesenquitten von Lescovac,** sehr groß, extra fein	1.50	12.—
3833	**Riesenquitte von Vranje,** Bereczki Quitte, sehr groß und reichtragend	1.50	12.—

Die hervorragendsten Quitten liefern ein vorzügliches Gelée.

3834	**Äpfel,** edle Sorten, nieder, Formobst 100 St. Mk. 100.—	1.50	12.—
3835	„ Hochstämme	2.50	20.—
3836	**Aprikosen,** feinste Sorten, nieder 100 St. Mk. 60.—	—.75	7.—
3837	„ Hochstämme, extra	3.—	25.—
3838	**Birnen,** edle Sorten, nieder, Formobst 100 St. Mk. 100.—	1.50	12.—
3839	„ Hochstämme	2.50	20.—
3840	**Erdbeeren,** Riesenfrüchte tragende Ananas, König Albert, Kaiser Nikolaus, Laxtons Noble, Royal Sovereign, Kaiser Wilhelm, Laxtons Monarch, weiß Ananas, Marguerite, Kaiser-Sämling, Remontierende Ananas: Louis Gauthier, Leo XIII., St. Joseph, St. Antonie, de Padoua 100 St. Mk. 5.—	.	.
3841	**Großfrüchtige, immertragende Monats-erdbeeren,** weiß und rot, rankend und rankenlos, beste zartfleischige Sorten 100 St. Mk. 3.—	.	.
3842	**Himbeeren,** remontierende, feinste Sorten 100 St. Mk. 10.—	—.20	1.50
3843	**Johannis- und Stachelbeeren,** nieder, extra feine großfrüchtige Sorten 100 St. Mk. 30.—	—.50	4.—
3844	**Johannis- und Stachelbeeren,** Hochstämme 100 St. Mk 75.—	1.—	8.—
3845	**Kastanie,** eßbare (Castanea vesca), Hochstämme	2.50	20.—
3846	**Kirschen,** nieder, feinste Sorten 100 St. Mk. 60.—	—.75	7.—
3847	**Mandel,** nieder 100 St. Mk. 75.	1.—	8.—
3848	„ Hochstämme	3.—	25.—
3849	**Mirabellen,** Hochstämme 100 St. Mk. 150.—	2.—	18.—
3850	**Pflaumen** aller Sorten nieder 100 St. Mk. 60.—	—.75	7.—
3851	„ Hochstämme	2.50	25.—
3852	**Pfirsiche,** nieder, feinste, großfrüchtige, früheste Sorten 100 St. Mk. 60.—	—.75	7.—
3853	**Pfirsiche,** Hochstämme	3.—	25.—
3854	**Quitten,** Hochstämme, feinste Sorten	3.—	30.—
3855	**Reineklauden,** Hochstämme	3.—	25.—
3856	**Rubus,** Brombeeren, extra Sorten 100 St. Mk. 20.	—.30	2.50
3857	**Spargel-Pflanzen,** Erfurter, weiße Riesen, allergrößte 2 jährige 1000 St. Mk. 12. 10 000 St. Mk. 100.—	.	.

Feinste Rasenmischungen

hochkeimend und garantiert rein.

Bleichrasen	der Zentner Mk. 25.—	1 kg Mk.	—.60
Spielplätze	» » » 30.—	1 » »	—.70
Gartenrasen	» » » 40.—	1 » »	—.90
Feinster Zierrasen (Palmengarten-Mischung)	» » » 50.—	1 » »	1.10
Fancy-Ausstellungs-Dauer-Mischung	» » » 75.—	1 » «	1.75

Dünger-Pflanzennährsalze.

Besten Blumendünger / **Besten Gartendünger** — 100 kg Mk. 48.— 10 kg Mk. 6.— 1 kg Mk. —.70.

Diese **Pflanzennährsalze,** deren **hochkonzentrierter** Gehalt garantiert wird, sind auch für Wasserpflanzen zu empfehlen und rein und wasserlöslich.

Sie sind genau nach den Bestimmungen von Geheimrat Wagner zusammengestellt.

Winterharte Felsensträucher, Azaleen, Rhododendron, Alpenrosen, Heide (Erika), Immergrüne Gehölze und Moorbeetpflanzen.

3858	**Rhododendron arborea Hybriden,** herrliche Gartenformen, in allen Farben prangend, extra schön	2.—	18.—
3859	„ azaleoides, nicht immergrün	2.—	.
3860	„ arbutifolium (ferrugineum und punctatum), immergrün	2.—	.
3861	„ **catawbiense,** zart, hell und dunkel	2.50	20.—
3862	„ caucasicum, neue, ganz winterharte Gartenformen, hybride	2.50	20.—
3863	„ **Cunnighamii,** weiß, sehr hart 100 St. Mk. 100.—	1.50	12.—
3864	„ **ferrugineum,** die echte, wilde, rote, rostfarbige Alpenrose	1.50	12.—
3865	„ **ferrugineum album Albino,** selten	2.50	22.50
3866	„ **hirsutum,** die echte, rote, wilde, rauhharige Alpenrose	1.50	12.—
3867	„ **hirsutum album**	3.50	
3868	„ **intermedium,** wild, rot, Alpenrose	2.50	20.—
3869	„ mytifolium, reichblüh., zartrosa, immergrün	1.50	12.—
3870	**Rhododendron** occidentalis, nicht immergrün	2.	.
3871	„ praecox, Early, Gem., herrlicher Blütenstrauch des zeitigsten Frühjahrs	1.50	12.
3872	„ punctatum, rosa, reichblühend, immergrün	2	18.—
3873	„ **ponticum, Azelea pontica,** nicht grün, herrliche duftende Alpenazalea von weiß, gelb, orange und oker Farben, herrliche Gruppenpflanze, 25 St. Mk. 20.—, 100 St. Mk. 75.—	1.—	8.—
3874	„ **ponticum, gefüllte, wunderbar schön**	2.50	20.—
3875	„ sinense, immergrün, herrlich und hervorragend, gelb, orange, rosa, weiß, sehr harte Gartenform	1.—	8.—
3876	„ Smirnowii, hart, schön belaubt	3 —	.
3877	„ Vaseyi, hellrosa, nicht immergrün	2 50	.
3878	„ viscosum, nicht immergrün	2 —	.
3879	„ Wilsoni	2.50	

Winterharte Felsensträucher, Azaleen, Rhododendron, Alpenrosen, Heide (Erika), Immergrüne Gehölze und Moorbeetpflanzen.

		1 St. Mk	10 St. Mk.
3880	**Azalea mollis.** Diese herrlichsten aller frühjahrsblühenden, harten Gruppenpflanzen, die mit ihrer prächtigen Gartenform von weiß, gelb, orange, rot weithin leuchten, sollten in keinem Garten fehlen. 100 St. Mk. 75.—		
	Kronenbäumchen von 50 cm bis 1 m und höher von **Rhododendron** und **Azalea**	1.50 bis 5	12 bis 40
3881	Agave siehe Seite 27		
3882	Andromeda, 6 Sorten à	—.75	
3883	Arbutus, Erdbeerbaum		
3884	„ Menziesi	2.50	
3885	Aucuba japonica in herrlich grün und gelben Blattfarben	1.—	8.—
3886	Azalea pont. und mollis siehe Rhod. pontica und mollis.		
3887	Buxus in schönsten Sorten, grün und buntblättrig	3.50	30.—
3888	**Calluna vulgaris,** aurea, compacta u. andere	—.60	5.—
3889	„ „ **alba, rein weiße Heide**	—.75	6.—
3890	„ „ **alporti, dunkelrot**		
3891	„ „ **compacta**		
3892	„ „ fl. pl., gefüllt	1.50	
3893	„ „ **Searly, weiß spot.**		
3894	**Cotoneaster,** herrlich, Felsenstrauch, Zwergmispel mit immergrüner und zierlicher Belaubung		
3895	„ **acutifolia,** aufrechter Wuchs, schwarze Beeren		
3896	„ **Simonsii,** aufrecht, glänz., korallenrot	—.75	6.—
3897	„ **horizontalis,** Zweige fächerförmig	—.50	4.50
3898	„ **microphylla,** der zierlichste	—.40	3.50
3899	„ vulgaris und bacillaris	—.30	2.50
3900	**Crataegus pirifolia,** Aiton syn. **leucophloeos, ein herrlicher, seltener** Crataegus mit glänzenden Blättern, hart, immergrün, von herrl. Herbstfärbung, Beeren groß, orange, langdauernd . . . . 100 St. Mk. 75.—	1.—	8.—
3901	Daphne Dauphini, immergrün, Blumen dunkelblau		
3902	„ Houtteana, dunkelrote Belaubung	2	
3903	„ Blagaiana (Alp.), weiß, herrlichste duftende Alpendaphne	2.50	
3904	„ japonica fol. var.		
3905	„ Cneorum und Laureola	1.—	8.—
3906	„ „ major, großblumige Form		
3907	„ mezereum var. aurea		
3908	„ „ var.		
3909	**Dabeocia polifolia alba**		
3910	„ „ **grandiflora**		
3911	„ „ (Menziesia), rötlich, sehr schön, Isländische Glockenhaide	—.60	5.—
3912	**Danae racemosa,** herrlicher immergrüner Schmuck (syn. Ruscus racemosus mit leichten bambusähnlichen Zweigen	1.—	8.—
	100 St. Mk. 75.—		
	junge Pflanzen . . . 100 St. Mk. 25.—		
	1000 St. Mk. 200.—		
	Daphne pontica, sehr schönes immergrünes Gehölz	1.—	8.—
3913	**Erica** arborea alpina, weiß hoch	—.75	6.—
3914	„ **carnea,** fleischrote Haide	—.60	5.50
3915	„ „ **alba,** weiße großblumige Haide	—.60	5.50
3916	„ **ciliaris alba,** rein weiß, großglockig	—.50	4.—

		1 St. Mk.	10 St. Mk.
3917	**Erica ciliaris,** dunkelrot, großglockig	—.50	4.—
3918	„ **cinerea,** rosarot		
3919	„ **mediterranea hybrida,** dunkelrot	—.80	7.—
3920	„ stricta, hoch, halbhart, rosa	—.50	4.—
3921	„ tetralia alba, zartweiß	—.50	4.—
3922	„ „ Mackoyi, zartrosa	—.50	4.—
3923	„ Watsoni, dunkelrosa	—.70	6.—
3924	„ **vagans,** starkwachsend, frischrosa 100 St. Mk. 35.—	—.50	4.—
3925	„ „ **alba, reinweiß, extra** 100 St. Mk. 35.—	—.50	4.—
3926	„ **rubra,** dunkelrosa, extra	—.50	4.—
3927	„ vulgaris **(Calluna) alporti,** dunkelrot	—.50	4.—
3928	„ **aurea,** goldgelb belaubt, rosa 100 St. Mk. 30.—	—.40	3.50
3929	„ „ **compacta,** dicht nieder, teppichartig . . . . . 100 St. Mk. 30.—	—.40	3.50
3930	„ vulgaris **elata alba,** weiß, hoch, extra 100 St. Mk. 25.—	—.40	3.—
3931	„ „ **fol. pleno,** reizend dicht gefüllt	—.60	5.—
3932	„ vulgaris fol. var.	—.50	4.—
3933	„ „ Searly, weiß spot.	—.50	4.—
	Alle herrlichen Haidekräuter für Felsenpartien . . . . . 100 St. Mk. 35.—		
3934	**Kalmia** latifolia	2.—	18.—
3935	„ angustifolia und rosea	1.50	
3936	„ polifolia glauca	2.50	
	Die Kalmien sind reizende immergrüne Sträucher mit schönen Blüten		
3937	Ledum latifolium compactum		
3938	Mahonia Aquifolium, sehr harter, niederer Strauch mit im Winter brauner Belaubung	—.50	4.—
	100 St. Mk. 20—30		
	1000 St. Mk. 150—200		
3939	„ japonica	1.50	12.—
3940	**Prunus Laurocerasus**	2.50	
3941	„ Laurocerasus **shipkaensis** Bertini caucasica rotundifolia	2.—	8.—
3942	Phylliraea decora	—.60	5.—
3943	Rhodora canadensis	1.50	12.—
3944	Ruscus hypoglossum, aculeatus und racemosum (Danae racemosa)	1.—	8.—
3945	Rosmarinum officinalis		
3946	Stuartia Pentogynia, schönblühende Moorbettpflanze von herrlicher Herbstfärbung		
3947	Vaccinium macrocarpum-Arten, großfrüchtige Moosbeere	—.75	6.—
3948	„ hirsutum oxycoccus	—.75	6.—
3949	Yucca siehe Seite 32.		
3949a	**Acaena glauca**	—.75	6.—
3949b	**Andromeda Rollinsoni**	1.50	10.—
3949c	**Arabis alpina comp. grfl.**	—.50	4.—
3949d	**Cornus canadensis**	—.50	4.—
3949e	**Erica cinerea coccinea nana**	—.75	6.—
3949f	**Primula deorum**	1.50	12.—
3949g	**Rodgersia podophylla**	1.50	12.—
3949h	**Vaccinium vitis idaea nana.** Polsterartig	—.75	6.—
3949i	**Salix Cotetti. Neu**		

Roses. **Elite Rosen.** Roses.

		1 St. Mk.	10 St. Mk.
3951	**Nieder veredelte und wurzelechte Rosen,** 25 St. Mk. 8.75, 100 St. Mk. 30.—	— 50	4 —
3952	„ **Hochstämme,** . . . . 100 St. Mk. 125.—	1.50	14.—
3953	„ „ 1,25 bis 1,50 m, 100 St. Mk. 150.—	2.—	.
3954	„ „ 1,50 bis 2 m	2.50	.
	Rosa alba.		
3955	Mm. Plontier, weißgefüllt	—.60	5.
	Rosa centifolia.		
3956	Anais Segales, karmesinrosa	— 75	7 —
3957	Le Noblesse, durchsichtig rosa	—.60	5 —
3958	Oeillet, nelkenrosa	—.60	5 —
3959	Centifolia rosa	—.50	4 —
3960	Unique blanche, weißgefüllt	— 60	5 50
	Damascena.		
3961	Kazanlyk Oelrosa, rosa	—.60	5
3962	Mm. Hardy, weißgefüllt	— 60	5.
	Versicolor.		
3963	Arlequin, rot und hell	—.60	5.—
3964	Belle des Jardins, purpur und weiß	—.75	6.—
3965	Oeillet flamand, weiß und rot gestreift	—.75	6.—
	Multiflora, Kletterrosen s. S. 28.		
	Lutea.		
3966	Double jaune, gelbgefüllt	—.60	5 —
3967	**Jaune bicolor,** orange und gelb	— 60	5 —
3968	**lutea,** gelb einfach	—.75	6.—
3969	Persian yellow, gelbgefüllt	—.60	5 —
	Rugosa.		
3970	Alba simplex, einfach groß, weiß	—.50	3 50
3971	**Carmen,** einfach, dunkel	1 50	12 —
3972	**Conrad Ferd. Meyer,** silberrosa, gefüllt . .	1.—	8
3973	Mm. George Bruant, weißgefüllt	1.—	8 —
3974	Rubra simplex, einfach groß, rot, 100 St. Mk. 30.—	—.40	3 50
3975	Rubrosa fl. pl., rotgefüllt	.	.
	Muscosa, Moosrosen.		
3976	Blanche Simon, weißgefüllt, duftend	—.60	5 50
3977	„ Moreau, reinweiß	.	.
3978	„ Cristata, rosenrot, gut bemoost	—.75	6.
3979	**Mme. Louis Levêque,** groß, zartrosa, extra	1 50	12.—
3980	**Muscosa rosa,** Moosrose	—.60	5 50
3981	**Venus, feuerrot, extra**	1.50	12.
	Monatrosen, immerblühende.		
3982	**Cramoisi superieure,** leuchtend karmesin . .	—.40	3.50
3983	Ducher, reinweiß	—.75	6.—
3984	**Fellemberg,** karminrosa	—.40	3.50
3985	**Gruß an Teplitz,** dunkelrot	—.60	5.
3986	**Hermosa,** zartrosa	.	.
3987	Mm. Eugen Resal, kapuzinerrot	—.75	6.—
3988	**Mm. Laurette Messimy,** kupferrot	—.60	5.—
	Polyantha, immerblühende.		
3989	Anna Marie de Monttravel, weiß	—.60	5 —
3990	**Aschenbrödel,** pfirsichrosa	1.—	8.—
3991	Clara Pfitzer, karminlackrosa	—.60	5 —
3992	Clothilde Sonpert, perlweiß	8.—	75
3993	**Gloire de Polyanthas,** rosa extra	—.60	5. —
3994	Maria Paré, fleischfarben	—.75	6 —
3995	Mignonatte, zartrosa	—.50	4 —
3996	**Mm. N. Lavavasseur,** immerblühend, glühend rot extra	1 —	8 —
3997	**Mosella,** weiß extra	—.60	5 —
3998	Perle d'or, nankingelb	.75	6 50
3999	White Pet, rein weiß	— 75	6.—
	Tee-Rosen.		
4000	Anthérose, gelbweiß	1.	8 —
4001	Archid. Maria Immaculata, lachsfarben . . .	75	6.—
4002	„ „ „ „	—.75	6
4003	Belle Lyonnaise, dunkel kanariengelb	—.60	5
4004	Bridesmais, rosa extra	1.—	8.—
4005	Catharine Mermet, fleischfarben I	1.	8.—
4006	Climbing Niphetos, reinweiß	—.75	6 —
4007	Devoniensis, zart gelbweiß	—.60	5. —
4008	Empress Alexandra of Russia, karminlack mit scharlachrot	1 —	8 —
4009	Erzherzog Franz Ferdinand, rosa auf gelbem Grund	— 60	5 —
4010	Etoile de Lyon, kupfergelb	.75	6 —
4011	„ „ „ schwefelgelb	—.60	5.
4012	François Dubreuil, sammtig purpur	—.75	6.—
4013	Gloire de Dijon, lachsgelb	—.50	4.—
4014	„ „ Libourne, dunkel kanariengelb	—.60	5.—
4015	Golden gate, reinweiß mit goldgelb	—.80	.
4016	Grace Darling, rosa Aprikosenfarben	.50	4.—
4017	Imperatrice Alexandra Feodorowna, hell kupferrosa	1.—	8.—
4018	**Kaiserin Augusta,** gelb	1.—	8.—
4019	Luciole, kupfergelb	—.80	7.50
4020	Mamon Cochet, rosa, dto. weiß	—.80	7.50
4021	**Maréchal Niel,** dunkelgelb, dto. weiß	—.80	7.50
4022	**Marie von Houtte,** gelbrosa	—.80	.
4023	Miss Marston, gelbrosa	1.—	8.—
4024	Mm. Ant. Mary, rosa mit weiß	—.60	5.—
4025	Mm. Barthelemy levet, kanariengelb	—.75	6.
4026	Mm. Bérard, gemsengelb mit rosa	—.75	6.—
4027	Mm. Eugen Verdier, dunkelgemsgelb	—.80	.
4028	Mm. Falcot, nankingelb	— 50	4 —
4029	Mm. Hoste, gelblichweiß, extra	—.80	.
4030	Mm. Lombard, leuchtend rosa	—.75	6.—
4031	**Mlle. Francisca Krüger,** kupfergelb . . .	—.75	.
4032	Nabonand, zartrosa	—.60	5.
4033	Niphetos, reinweiß	1.—	8.—
4034	Papa Gontier, karminrosa	—.75	6.—
4035	Paul Nabonnand, hortensienrosa	.	.
4036	Perle des jardins, goldgelb	—.80	.
4037	Prinzeß de Sagan, dunkelschwarzrot	— 75	6.—
4038	**Reine Marie Henriette,** kirschrot	—.75	6 —
4039	**Safrano,** kupfergelb	—.75	6.—
4040	Sunset, zart weiß	.	.
4041	Sombreuil, lachsfarben, zart	1.—	8.—
4042	Souvenier de Pierre Notting, fein tiefgelb extra	1.—	8.—
4043	„ de Cather. Guillot (kapuzinerrot)— . .	.	.
4044	Stephanie et Rudolf (lachsgelb)	.	.
4045	The Bride, rosaweiß	1.—	8.—
4046	Viscomteß of Folkestone, zartrosa	—.75	6.—
	Tee-Hybrid-Rosen.		
4047	American beauty, rosa	1.—	8.—
4048	**Apotheker Höfer,** leuchtend purpurrot . .	—.60	5.—
4049	Belle Siebrecht, hellrosa extra	—.75	6.—
4050	**Dean Hole,** lachsrosa	2.—	18.—
4051	Etoile de France, sammtigrot, Centrum kirschrot	— 75	6 —
4052	Franz Deegen, zartgelb, Zentrum goldgelb . .	—.60	5.
4053	Frau Lilli Rautenstrauch, gelblichrot extra . .	—.60	5.—

Elite-Rosen.

Roses.

		1 St. Mk.	10 St. Mk.
4054	Friedrich Harms, gelb	1.—	8.—
4055	Gruß an Teplitz, leuchtet scharlachrot, immerblühend	— 50	4.—
4056	Gustav Regis, kanariengelb, Zentrum safrangelb.	—.60	5.—
4057	**Jacobs Perle,** gemsengelb	—.60	5.—
4058	**Johanna Sebus,** leuchtend kirschrot	—.75	6.—
4059	**Kaiserin Augusta Victoria,** rahmweiß extra	—.60	5
4060	Königin Carola, silberrosa	—.75	6.—
4061	La France de 1889, blendend rot	—.50	4.—
4062	„ silberrosa, sehr duftend	—.60	5 —
4063	**Liberty,** feurigrot	—.60	5.—
4064	Mm. Abel Chatenay, karmin- und lachsfarben	1.—	8.—
4065	Mm. Barry, kanariengelb	—.60	5.—
4066	**Mm. Caroline Testout,** fleischfarben	—.60	5.—
4067	Mm. Edmee Metz, karminrosa, lachsfarbig	—.75	6.—
4068	Mm. Jules Groletz, chinesischrot, extra		
4069	**Mm. Leconte,** lachsfarbig, gemsengelb	60	5 —
4070	Mm. Pernet Ducher, kanariengelb	1.—	8.—
4071	**Marianne Pfitzer,** sehr zartrosa extra	—.60	5.—
4072	Nymphaea alba, atlasweiß	—.75	6.—
4073	Perle v. Godesberg, Zentrum goldgelb, Rand hellgelb	— 60	5.—
4074	Prince de Boulgaric, fleischfarbig rosa	—.75	6.—
4075	**Reine Marguerite d'Italia,** leucht. karmin	1.50	14.—
4076	**Richmond,** Neuheit, feurigrote Farbe	1	8 —
4077	**Souvenier de Mm. Eugénie Verdier,** milchweiß	1.—	8.—
4078	Souvenier du Président Carnot, zartrosa	1.—	8.—

Noisette Rosen.

4079	Aimé Vibert, reinweiß	—.75	6.—
4080	Bouquet d'or dunkelgelb	1.—	8.—
4081	Chromotella, leuchtend gelb	1.—	8.—
4082	**L'Ideale,** göldfarben rot	1.—	8.—
4083	Reve d'or, dunkelgelb	1.—	8.—
4084	William Allen Richardson, oraniengelb	1.—	8.—

Bourbon-Rosen.

4085	Kronprinzessin Viktoria, zartgelb	—.75	6.—
4086	Louise Margottin, leuchtend hellrot	—.60	5.—
4087	Mlle. Blanche Lafitte, fleischfarben	—.50	4.—
4088	Mm. Pierre Oger	—.50	4.—
4089	Souvenier de la Malmaison, fleischfarben	—.45	4.—

Remontant-Rosen.

4090	Abel Carrière, schwärzlich karmin	—.75	6.—
4091	Alfred Colomb, feuerrot	—.75	6.—
4092	Alsace-Lorraine, samtschwarz	1.—	8.—
4093	Aurore du Matin aurora, karmin	1.—	8.—
4094	Baron Bonstetten, samtschwarz	—.75	6.—
4095	Baronne de Rothschild, zart karminrosa	—.75	6.—
4096	Captain Cristy, fleischfarben	—.75	6.—
4097	Clio rosa	—.75	6.—
4098	Comtesse Renée de Béarn, karminpurpur	1.—	8.—
4099	Dr. Andry	—.50	4.—
4100	Duke of Edinburgh	—.50	4.—
4101	Duke of Teck, leuchtend scharlach	1.—	8.—
4102	Eclair, leuchtend feuerrot	1.—	8.—
4103	Eugène Appert	—.50	4.—
4104	Eugène Fürst, samtschwarz	1.—	8.—
4105	Fischer Holmes, blendend scharlach	—.75	6.—
4106	**Frau Carl Druschki,** schneeweiß extra	—.75	6.—
4107	**General Jacqueminot, lebhaftrot**	—.75	6 —
4108	Gloire Lyonnaise, zart gelbweiß	1.—	8.—
4109	Horace Vernet	—.50	4.—
4110	Jean Liaban, dunkelbraunrot	—.50	4.—
4111	John Hopper, karminrosa	—.50	4.—
4112	La Rosière amarant, feuerrot	—.75	6.—
4113	Louis von Houtte, leuchtend karmin	.50	4.—
4114	Mabel Morrisson, zartrosa	—.75	6.—
4115	Mm. Ferd. Jamin, dunkelkarmesin	1.—	8.—
4116	**Mm. Gabriel Luizet, seidenrosa**	—.75	6.—
4117	Mm. Isaak Pereire, karminrot	—.75	6.—
4118	Mlle. Thérèse Levet, glänzend rosa	—.75	6.—
4119	Margaret Dickson, zart weißrosa	1.—	8.—
4120	Marie Baumann	50	4 —
4121	Merveille de Lyon, reinweiß	—.75	6.—
4122	**Mrs. John Laing,** zartrosa extra	—.75	6 —
4123	Monsieur Boncenne, samtschwarz	—.75	6.—
4124	„ L. Richard	—.60	5.—
4125	„ Louis Ricard, schwarzpurpur	1.—	8.—
4126	**Oberhofgärtner Singer**	—.60	5.—
4127	Oskar Cordel, leuchtend carmin	—.75	6.—
4128	Paul Néron, dunkelrosa	—.60	5.—
4129	Prince Camille de Rohan	—.50	4.—
4130	Princesse de Béarn, schwärzlich hochrot	—.75	6
4131	**Ruhm der Gartenwelt**	—.60	5.—
4132	Souvenier de William Wood, schwarzpurpur	—.75	6.—
4133	Sultan of Zanzibar, tief braunrot	—.60	5.—
4134	**Ulrich Brunner fils, kirschrot**	—.60	5.—
4135	Venus	—.60	5.—

Wildrosen, harte.

4136	Acicularis, einfach hellviolett		
4137	Alpina, einfach dunkelrot, Früchte lang, lebhaft rot		
4138	Anemonaeflora		
4139	Aschersoniana, einfach purpurkarmin		
4140	Beggeriana		
4141	**Bicolor,** rot orange		
4142	Blanda, hochweiß		
4143	Cinnanomea, dunkelrosa		
4144	Ferox		
4145	Gallica, dunkelviolettrot		
4146	„ Kazanlik, Ölrose		
4147	„ violetta, lebhaft karmesinrot		
4148	Heantina		
4149	Hispida		
4150	Humilis		
4151	Involucrata		
4152	Lady Penzance Rubigonosa		
4153	Laevigata, reinweiß starkwachsend		
4154	Lord Penzance Rubigonosa		
4155	**Lutea,** gelb		
4156	Macrantha		
4157	Macrophylla, fast dornenlos, hellrosa		
4158	Majalis, hellrosa, dunkler in der Mitte		
4159	Malyi, einfach dunkelrot		
4160	**Microphylla.**		
4161	Moschata, groß, einfach weiß, großblättrig		
4162	Nitida, nieder, dunkelgrün, hellrosa Blumen		
4163	Nutkana, groß, einfach rosa		
4164	Pisocarpa, starkwachsend, rosa, mit Früchte		
4165	Pissardi, hellrosa bis weiß		
4166	Rubrifolia, Blätter violettpurpur, rosa		
4167	Rubiginosa Hybriden von Penzance		
4168	Rugosa und Hybriden, weiß und rot		
4169	Sagi, Blätter blaugrün, Blüte hellrosa		
4170	Scharnkeana, nieder, purpurkarmin		
4171	Semperflorens, einfach rosa, duftend		
4172	Sericea, dornenlos, weiß groß		
4173	Setigera, groß dunkelrosa		
4174	Spinosissima, weißrosa		

Preis per Stück 75 Pfg. bis Mk. 1.50, 10 Stück Mk. 6.—, 100 Stück Mk. 50.—.

4175 **Wichuraiana** siehe Seite 24.

Winterharte Ranken-, Schling- und Kletterpflanzen,

schönblühende und schattengebende, dankbare Arten. Neuheiten und seltenste Arten.

Winterharte **Schlingstauden,** die im **Herbste** bis zur Erde absterben, sind **St.** gezeichnet.

Hardy Climbers. ❋ Plantes crimpantes rustiques.

Climbing roses. **Neuere Schlingrosen.** **Roses crimpantes.**

		1 St. Mk.	10 St. Mk.
4176	Albéric Barbier (1900) (R. Wichuraiana und Shirley Hibert), feine Schlingrose mit gelben Blumendolden	1.—	8.—
4177	Alexandre Trimouillet (1903) (R. Wichuraiana und Souvenir de Cathérine Guillot), Blume groß, zart, lachsfarbig	1.50	12.—
4178	Bracteata, reinweiß, einfach	1.50	12.—
4179	Evergreen, gem. gemsfarben, wohlriechend	—.75	6.—
4180	Ferdinand Rousset 1903 (R. Wichuraiana und Luciole, weinrot extra, kletternd	1.50	12.—
4181	**Großherzogin Eleonore von Hessen.** Eine Säulen- und Heckenrose von wunderbarer, blutroter Farbe	3.50	.
4182	**Jean Guichard,** sehr starkwachsend, gut gefüllt, lebhaft salmonkarminrot. Wichuraiana × Souvenir de Cathérine Guillot (Neuheit 1905)	.	.
4183	**Joseph Billard,** kletternde starkwachsende Sorte, Blumen einfach, 7–9 cm Durchmesser, von wunderschöner Effekt, leuchtend lebhaft karminrot. Wichuraiana × Madame Eugène Résal (Neuheit 1905)	.	.
4184	**La Perle (1905) Wichuraiana und Mm. Hoste, Farbe der Kaiserin ähnlich, herrliche,** harte Schlingrose mit glänzend dunklem Blatt und langen Ranken	2.50	20.—
4185	**Léontine Gervais,** gefüllt, kapuzinerrot, karmin- und lachsrot gefärbt, lebhaft gelb an der Basis. Ausgezeichnete, unter den Schlingrosen noch unbekannte Farbe. R. Wichuraiana × Souvenir de Cathérine Guillot. (Neuheit 1905.)	.	.
4186	**Leuchtstern**	—.50	4.—
4187	**May Queen,** hellkorallenrot, reichblühend	—.75	6.—
4188	Philadelphia Rambler, samtrot, extra groß. Crimson Rambler	1.—	8.—
4190	**Pink Roamer,** rosa, silberweiß in der Mitte	—.75	6.—
4191	**René André,** (R. Wichuraiana und Noisette l'Ideale), herrlich goldgelb, orangerot gestreift	1.—	8.—
4192	**Ruby Queen,** leuchtend karmin, extra	—.75	6.—
4193	Taunusblümchen, rosa Rambler	1.50	12.—
4194	**The Farquhar Rose,** zartrosa und weiß	1.50	12.—
4195	Trier, rahmweiß, rein	1.50	12.—
4196	**Universal Favourite,** [illegible]	75	6.—
4197	Wichuraiana alba, einfach weiß, herrlich	—.50	4.50
4198	**Wichuraiana rubra** (R. Wichuraiana und Crimson Rambler), eine fast leuchtend rot, herrlich	—.75	6.—
4199	**Wichuraiana fol. var.** Sehr zierliche bunte Belaubung	.	.

Diese **herrlichsten aller Schlingpflanzen** können nicht genug empfohlen werden. Sie vereinen vollständige Winterhärte mit herrlichem Flor und gesundem, glänzendgrünem Laub.

5 Stück schönste Schlingrosen Mk. 4.—, 10 Stück desgleichen Mk. 6.—.

Ältere Sorten.

4200	Belle de Baltimore, reinweiß	4206	Mm. de Sancy de Parabère, zart rosarot.
4201	**Climbing white Pet,** zart weißrosa.	4207	**Mutabilis,** rosa.
4202	**Crimson Rambler.**	4208	**Rubin,** dunkelrot gefüllt.
4203	Euphrosyne, rosa mit hellkarmin.	4209	Tausendschön, silberrosa.
4204	**Leuchtstern,** rosa.	4210	Thalia remontant, rosa.
4205	Malton, dunkelrot.	4211	Thalia, reinweiß.

5 Stück Mk. 2.50, 10 Stück Mk. 4.—.

Hochstämmige — Trauerrosen per Stück Mk. 1.50 bis Mk. 5.—.

Neuere Schlinggehölze, schönblühende, schattengebende.

10 Stück Schlingpflanzen Mk. 5.—, 100 Stück Mk. 40.—.

		1 St. Mk.	10 St. Mk.
4212	**Actinidia arguta**	1.—	8.—
4213	„ kolomikta	1.—	8.—
4214	„ polygama	1.—	8.—
4215	Akebia quinata	—.75	6.—
4216	„ „ rosea	1.—	8.—
4217	**Ampelopsis** Engelmanni, radicantissima virginiana, wilder Wein, herrliche Herbstfärbung, selbstklimmende, starkrankende typische Art . . . . 100 St. Mk. 25.—	—.50	4.—
4218	**Ampelopsis Veitchi,** japanischer, selbstklimmender Wein	—.75	6.—
4219	„ **Veitchi purpurea** (inconstans Dippel), durch Kreuzung mit wildem Wein entstandene **Abart** mit **reizender Blattfärbung** (siehe Abbildung)	—.50	4.—
4220	**Aristolochia Sypho,** Pfeifenstrauch	1.—	8.—
4221	Atragena alpina	1.50	12.—
4222	Apios tuberosa, zirka 2—3 m hoch	—.75	6.—

Neuere Schlinggehölze, schönblühende, schattengebende.

10 Stück Schlingpflanzen Mk. 5.—, 100 Stück Mk. 40.—.

		1 St. Mk.	10 St. Mk.
4223	**Bignonia, capreolata,** Trompetenblume	1.50	12.—
4224	„ **grandiflora**	1.50	12.—
4225	„ **radicans, Tecoma**	1.—	8.—
4226	„ **sanguinea praecoa**	1.—	8.—
4227	„ **speciosa flava**	1.—	8.—
4228	„ „ **rubra**	1.—	8.—
4229	**Caprifolium, Geißblätter, herrlich duftende Schlingpflanze, weiß, rot, gelb, orangerot,** siehe Lonicera . . . 100 St. Mk. 50.—	—.75	6.
4230	Calystegia pubescens fl. pl., ca. 2—3 m hoch	— 50	4.50
4231	Celastrus scandens, Baumwürger	1.—	8.—
4233	**Celastrus orbiculata,** selten. 4—6 m hoch werdend	2.50	.
4234	Clematis alpina (atragaena alpina), blau, weiß, rot, kleinblühend. 4—5 m hoch werdend	—.80	7.50
4235	„ **brachyata,** gelb mit braun, kleinbl., neu	2.—	.
4236	„ coccinea, scharlachrot und rosa	1.50	12.—
4237	„ flammula, typische sommerblühende weiße Clematis, kleinblühend	—.50	4.—
4238	**Clematis florida hybrida,** großblühende Hybriden	1.—	8.—
4239	„ **graveolens,** gelbblühende, mit grauer Belaubung, sehr dankbar, kleinblühend, mit herrlichen Fruchtbüscheln	—.75	6.—

Clematis Montana grandiflora.

		1 St. Mk.	10 St. Mk.
4240	**Clematis Jackmanni Hybriden,** sehr harte herrliche Gartenformen in dunkelblau, samtfarben, weiß, hellblau 100 St. Mk. 75.—	1.—	8.—
4241	„ lanuginosa, sehr hart	1.—	8.—
4242	„ **Montana** grandiflora, eine der schönsten und der frühblühendsten Schlinggehölze, Blüten in Menge erscheinend, weiß 100 St. Mk. 40.—	— 60	5.50
4243	„ Marcel Moser	.	.
4244	**Clematis „Ville de Lyon",** eine herrliche harte, großblumige, samtrote Clematis	—.80	7.50
4245	„ **montana rubens,** eine sehr empfehlenswerte sommerblühende Form der alten herrlichen Clematis montana, gleicht im allgemeinen der Stammform, unterscheidet sich doch durch dunkles Holz und Blattstiele und ein herrliches Rosenrot der Blütenfarbe	.	.
4246	„ **paniculata,** eine herrliche harte, im Herbste noch spätblühende schneeweiße Clematis	—.80	7.50
4247	„ **patens hybrida,** einfache halbgefüllte und gefüllte großblumige Hybriden in buntem Farbenspiel	1.—	8.—
4248	„ vitalba, wilde Waldrebe	—.25	2.—
4249	„ „ var., spätblühende nord. Form, neu	1.50	12.—
4250	„ viticella, blau, kleinblumig, sehr hart und dankbar	.50	4.—
4251	„ **viticella hybrida, sehr reichblühende, schöne harte Gartenform in freiem Farbenspiel**	1.—	8.—
4252	Corculus Thunbergi, weißblühend 1½ m hoch	1.50	12.
4253	Elaeagnus reflexa	1.—	9.—
4254	Evonymus radicans, immergrün	— 50	4.—
4255	„ „ fol. var., weißbunt, blättrig	—.50	4.—
4256	„ Carrieri, starkwachsend, immergrün	1.—	.
4257	Forsythia intermedia, frühblühend, gelb	— 40	3.—
4258	„ suspensa, frühblühend, gelb	40	3.

Polygonum Baldschuanicum.

		1 St. Mk.	10 St. Mk.
4259	**Glycine sinensis Wistaria polystachya,** herrlichste aller Schlingpflanzen mit blauen Blütentrauben	1.—	8.—
4260	„ **sinensis alba,** weiß, fein	1.50	12.—
4261	„ „ **macrobotrys,** bis 1 m lange Blütentrauben, blau und weiß	2.50	.
	flore pleno, gefüllt	1.50	12.—
4262	„ „ „ **rosea**	2.50	20.—
4263	„ **multijuga,** violettblau	1.—	8.—
4264	„ „ **alba,** weiß	1.50	12.—

Neuere Schlinggehölze, schönblühende, schattengebende.

10 Stück Schlingpflanzen Mk. 5.—, 100 Stück Mk. 40.—.

		1 St. Mk.	10 St. Mk.
4265	**Hedera** canariensis (Madeirensis) variegata, großblättrig, weißbunt	1.50	8.—
4266	„ coenwodiana (sehr schöne Form)	1.50	12.—
4267	„ **Helix** atropurpurea, tief dunkelgrün	—.75	6.—
4268	„ „ arborea, baumartig	— 60	5 —
4269	„ „ „ variegata, goldbunt	—.75	6 —
4270	„ „ **argentea variegata, sehr zierlich, weißbunt**	—.75	6.—
4271	„ „ aurea, goldbunt	—.75	6.—
4272	„ „ sehr zierlich, **mit fein silberweißen Nerven**	4.—	30.—
4273	„ „ **sagittifolia,** sehr zierlich, schön	—.75	6.—
4274	„ „ hibernica . . . 100 St. Mk. 15.—	—.25	2.—
4275	„ in Sorten grün und bunt	—.75	6.—
4276	„ Jubilee sehr zierlich	1.50	12.—
4277	„ palmata aurea (gelbbunt)	1.50	12.—
4278	„ spectabilis aurea (gelbbunt	1	8.
4279	Humulus Lupulus, zirka 4—5 m St.	25	2 —
4280	„ „ aureus, 3—4 m, goldblätt. Form des deutschen wilden Hopfens St.	1.—	8.—
4281	**Hydrangea petiolaris (scandens)**	1.50	12.—
4282	**Jasminum primulinum,** eine neue Art, gleich Jasminum nudiflorum, viel größer in Blume und Blatt. Blume sehr groß, bis 5 cm Durchmesser, leuchtend gelb	1.—	8.—
4283	**Jasminum nudiflorum, gelb, früh blühend,** 2—4	—.60	5.—
4284	„ officinale, weiß, duftend, 2—3 m	1	8.—
4285	„ **primulinum, neu, groß, gelb**	3.50	.
4286	Kadsura chinensis (Maximowiczia)	1.50	.
4287	Lapageria rosea, alba und rubra	5—20	.
4288	Lathyrus latifolius, rosa und weiß St.	75	6.
4289	**Lycium barbarum,** sehr starkwachsend	30	2.50
4290	**Lonicera Caprifolium,** Geißblatt **major praecox und rubella**	1.—	8.—
4290	„ **japonicum aurea reticulata,** goldbunt, zierlich	— 80	6.
4291	„ **japonicum xanthina, fast immergrün, zart, gelb, fein duftend**	—.75	6.—
4292	**Lonicera** Periclymenum, **deutsches Geißblatt**	1.—	9.—
4293	„ **sempervirens coccinea fuchsioides flavum, rot, orange, gelb, die schönsten**	1.—	8.—
4294	Lonicera sempervirens	—.60	5
4295	„ Halleana	— 75	6.—
4296	Menispermum canadense	— 50	4.—
4297	Orixa japonica	1.50	12.—
4298	Passiflora incarnata, einzige winterharte Passiflora St.	1.50	12.—
4299	Periploca graeca, Schlinge	60	5.—
4300	**Polygonum Baldschuanicum, hoch und starkwachsend, Blüten weiß, sehr gut für alte Bäume und Mauern, die er vollständig überwuchert** . . . . . 100 St. Mk. 125.—	1.50	14.—
4301	„ **cylinode,** 3—4 m hoch, weiß, sehr schön, starkwachsend und zierlich St.	—.50	4.—
4302	„ **multiflorum,** Japan, neu St.	2 50	.
4303	Rubus, rankende	— 50	4.—
4304	„ schlingende in Sorten.		
4305	„ **affinis laciniatus,** sehr schön mit eßbaren Früchten	1.—	8.—
4306	„ hybr. **Lucretia,** sehr zierlich, schlingend, Blüten weiß, Früchte wohlschmeckend	— 75	6.—
4307	Schizophragma hydrangroides	1.50	12.—
4308	Smilax aspera und rotundifolia	1.50	12.—
4309	Thladiantha dubia (Knollen)	—.25	2.—
4310	**Tecoma chinensis (grandiflora)**	1 50	12.—
4311	„ **radicans** var. (siehe Bignonia)	1.—	8.—
4312	„ „ atropurpurea, sanquinea praecox	1.—	8.—
4313	Tropaeolum speciosum (Knollen)	1.50	12.—
4314	**Wistaria** siehe Glycine	.	.
	Einjährige Sommerschlingpflanzen, als Cobaea, Winden, Maurandien, Thunbergia, Japan. Hopfen, grün und bunt usw., aus Töpfen. 100 St. Mk. 20—30, 10 St. Mk. 2.50		

10 schönste Schlinggehölze 10 Mk., 100 schönste Schlinggehölze 30—50 Mk.

Ampelopsis „Veitchei," purpuren (Seite 28).

Winterharte (Freiland) Kakteen, Alpinen, Yucca, Agaven und Succulenten.

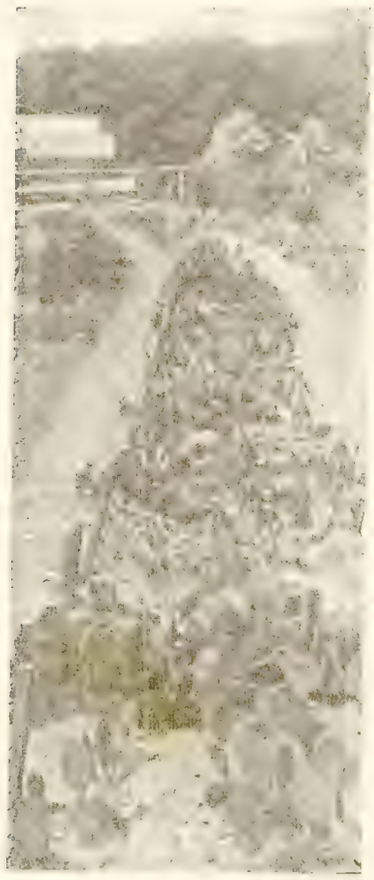

Feld mit Freiland-Kakteen in der Gärtnerei Neuwiese.

Hardy Cactuses, Agaves, Yuccas and other Succulenten.

Diese neuen **winterharten Kakteen und Agaven** eignen sich besonders zur Bepflanzung von **trockenen Felspartien, Mauern und Hauswänden etc.** Sie eignen sich für solche trockene Plätze **einzig und allein** und geben durch ihre Bedürfnislosigkeit, ihren fremdartigen Charakter und ihre Blütenwilligkeit ein ganz neues Bild von hervorragendem Reiz.

Kollektion:

10 Stück meiner Wahl aller Gruppen	Mk.	2.50 bis 5
25 „ „ „ „ „	„	7.50 „ 20.
100 „ „ „ „ „	„	25.— „ 50.—

Ich besitze und kultiviere die größte existierende Kollektion winterharter Kakteen.

4315 **Agave applanata var. Parry,** eingeführt **hort. Henkel 1901.** **Diese in dem Hochgebirge der Vereinigten Staaten von Amerika bei ca. 2500 m Meereshöhe gesammelte Agave ist vollständig winterhart und von außerordentlicher Schönheit. Sie ist von mäßigem Wuchse und besitzt ein herrliches, festes, tiefgraues Blatt mit schwarzer Spitze und nimmt einen hervorragenden Platz unter den neueingeführten Succulenten und Kakteen ein** 1 St. Mk. 5.—, 10 St. Mk. 40.

Nouvelle, fort magnifique Agave des hautes montagnes des États-Unis, c. 2500 mètres de hauteur; insensible aux froids. Feuilles superbes, robustes, d'un gris foncé. Un des plus beaux des nouveaux Succulents rustiques.

This Agave, collected at an altitude of 7 to 8000 ft. in the central ranges of the United States is fully hardy and is a most ornamental figur amongst the new and hardy Cactuses and Succulents.

		1 St. Mk.	10 St. Mk.
4316	**Echinocereus mojavensis**		
4317	„ **phoenicoeus** Engelm., Blüten blutrot	1.50	bis 50.—
4318	„ **phoenicoeus** Engelm. var., Blüten hellblutrot, innen gelb	2.50	„ 50.—
4319	„ **phoenicoeus** Engelm., Blüten dunkelblutrot	5.—	„ 50.—
4320	„ viridiflorusgrem	2.50	20.—
4321	Mamillaria **missouriensis,** Blumen gelb und salmfarben	2.50	20.—

Opuntien, winterhart.

		1 St. Mk.	10 St. Mk.	100 St. Mk.
4322	**Opuntia,** neue Arten und Formen, in folgenden Farben sortiert: hellkarmin, lebhaft-karmin, dunkelkarmin, zartrosenrot, dunkelrot, purpurrot, salmrot, dunkelrosa, gelb, hellgelb, orangegelb, rotgelb, grünlich gelb	—.75	6.—	50.—
	New species and varieties in different colours: light-bright- and dark-carmin, soft-dark- and salmon-rosy, purple and dark-red, yellow pale, dark and sulfur	—.75	6.—	50.—
	Nouvelles espèces et formes choisies en couleurs suivantes: rouge fonce, pourpre, carné saumon, rose foncé, jaune, jaune clair, orange, jaune verdâtre	—.75	6.—	50.—

Allgemeine Sammlung.

4323	**Opuntia** andicola			
4324	„ **arborescens,** Engelmann, von aufrechten, mehr regelmäßig verzweigten Arten, baumart. werdend	1.50	10.—	
4325	„ **arenaria** Engelmann, Blüten gelb .	2.—	18.—	
4326	„ **barbata** Brandegee spec. nov. Blüten gelb	5.—		
4327	„ **basilaris** Engelmann u. Bigilow . .	1.50	12.—	
4328	„ **comanchica** Engelmann, Blüten hellgelb	—.50	3.—	20.—
4329	„ „ albispina, Blüten hellgelb .	—.50	3.—	20.—
4330	„ „ longispina, Blüten hellgelb	—.50	3.—	20.—
4331	**Opuntia comanchica** lutea carneo-staminea, Blüten gelb in rehbraun übergehend . .		60	4.—
4332	„ „ major, Blüten hellgelb, Staubfäden fleischfarben .	—.60	4.—	
4333	„ „ minor		50	3.— 20.—
4334	„ „ orbicularis, Blüten glänzend gelb	1.—	8.—	60.—
4335	„ „ pallida, Blüten weißgelb		50	3.—
4336	„ „ rubra, Blüten dunkelzinnober	1.—	8.—	60.—
4337	„ „ salmonea, Blumen gemsbraun	1.—	8.—	
4338	„ **corrugata**	1.—	8.—	
4339	„ **fragilis,** Blütenhellgelb (humilis) .	1.—	8.—	
4340	„ „ caespitosa, Blüten hellgelb	1.50	10.—	
4341	„ „ tuberiformis, Blüten hellgelb	1.50	10.—	
4342	„ Engelmanni	2.50		
4343	„ humilis (fragilis)	1.—	8.—	
4344	„ mesacantha Greenii (Rafinesquei) .	2.—	18.—	
4345	„ „ macrorhiza, Blüten gelb . .	2.—	18.—	
4346	„ **missouriensis** D. C., Blüten hellgelb	1.50	10.—	
4347	„ „ erythrostema, Blüten dunkelgelb	2.—	15.—	
4348	„ „ salmonea, Blüten orange .	1.50	10.—	
4349	„ occidentalis	—.75	6.—	
4350	„ oplocarpa (Rafinesquei)	—.75	6.—	
4351	„ **pachyarthra flava,** Blüten hellgelb	1.50	10.—	75.—
4352	„ **pachyclada rosea,** Blumen karminrosa	1.50	10.—	75.—
4353	„ pachyclada Spaethiana K. Schum., Blüten tiefgelb	2.—	15.—	100.—

Winterharte (Freiland) Kakteen, Alpinen, Yucca, Agaven und Succulenten.

Hardy Cactuses, Agaves, Yuccas and other Succulenten.

		1 St. Mk.	10 St. Mk.	100 St. Mk.
4354	**Opuntia phaeacantha major,** Blüten gelb	2 50	20.—	.
4355	„ polyacantha	2.—	18.—	.
4356	„ „ var. trichophora	3.—	25	.
4357	„ „ albispina, Blüten weiß	2.—	18.—	.
4358	„ „ Watsoni, Blüten orange	2.50	20.—	.
4359	„ „ Rafinesquei Engelm., Blüten gelb	—.50	3.—	20.—
4360	„ „ arkansana Engelmanni. Blüten gelb	—.50	3.—	20.—
4361	„ **Rafinesquei** arkansana	1.—	8.—	.
4362	„ „ cymochila	1.—	8.—	.
4363	„ „ Greenii, Blüten groß, grüngelb	1.—	8.—	.
4364	„ „ oplocarpa	1.—	8.—	.
4365	„ **rhodantha** K. Schum., Blüten zart karmin	1.—	8.—	.
4366	„ „ brevispina, Blüt. karmin	1.50	10.—	.
4367	„ „ flavispina, Blüten karmin	1.50	10.—	.
4368	„ „ pisciformis, Blüten hellkarmin	2.—	17.—	.
4369	**Opuntia rhodantha** Schumanniana Spaeth, Blüt. leuchtend karmin	2.—	15.—	100.—
4370	„ **rutila**	2.—	18.—	.
4371	„ **Schwerini** K. Schum., Blüten hellgelb	2.50	20.—	.
4372	„ species? Cylinder-Opuntie	2.50	20.—	.
4373	„ **spirocentra**	1.—	8.—	.
4374	„ **vulgaris** L., Blüten tiefgelb	—.50	3.—	20.—
4375	„ **xanthostema,** Blüten dunkelgelb	1.—	8.—	60.—
4376	„ „ **elegans,** Blüten zartrosa	1.—	8.—	60.—
4377	„ „ **fulgens,** Blüten feurigkarmin	2.—	15.—	.
4378	„ „ **gracilis,** Blüten hellkarmin	1.50	10.—	75.—
4379	„ „ **orbicularis,** Blüten karmin	1.50	10.—	.
4380	„ „ **rosea,** Blüten rosakarmin	1.—	8.—	60.—
4381	Yucca angustifolia	5.—	.	.
4382	„ filamentosa	—.50	.	.
4383	„ „ var flaccida	1.50	.	.
4384	„ graminifolia	5.—	.	.
4385	„ Treculeana	2.—	.	.
4386	„ macrocarpa	5.—	.	.

Abies arizonica Merr. var. argentea hort. Henkel.

Zier- und Solitair-Gehölze (Schattenbäume).

Hochstämme und Alleebäume.

Decorative trees and shrubs. — Arbres et arbustes d'ornement.

		Mark
4387	**Acer** californicum aureum	1. bis 10.—
4388	„ colchium rubrum	2.50 „ 5.—
4389	„ dasycarpum	1.50 „ 10.
4390	„ „ lutescens	1.50 „ 12.—
4391	„ **Negundo foliis albo varg. robusta** (Dec.)	1.— „ 9.—
4392	„ „ aureis marg. eleg. (Dec.)	1.— „ 9.
4393	„ „ fol. var., bunter Eschenahorn	2.50 „ 20.
4394	„ in 10 Sorten	1.50 „ 10.—
4395	„ **Japanischer Zierahorn** (Dec.) 100 St. Mk. 100.—	1. „ 12.—
4396	„ platanoides	2.50 „ 10.—
4397	„ „ Reitenbachi	2.50 „ 10.
4398	„ **Schwedleri,** Blutahorn	2.50 „ 20.—
4399	„ polymorphum atropurpureum	1.50 „ 25.—
4400	„ Pseudoplatanus	1.50 „ 10.—
4401	„ fol. atropurp.	2.50 „ 15.

Aesculus Hippocastanum incisa Henkeli.
Herrlicher dunkelgrün belaubter Zierbaum, Wuchs pyramidal, Blatt farrnähnlich gezahnt . . . . 1.50 bis 5 Mk.

		Mark
4402	**Aesculus Hippocastanum**	1.50 bis 25.—
4403	„ rubicunda	2.50 „ 20.—
4404	Ailanthus, Götterbaum	1.50 „ 10.—
4405	Alnus occidentalis	—.75 „ 5.—
4406	„ viridis	—.75 „ 6.—
4407	„ in zehn Sorten	—.75 „ 6.—
4408	Amelanchier canadensis und vulgaris	—.30 „ 1.50
4409	Amorpha fruticosa	—.50 „ 1.—
4410	Amygdalus in Sorten, weiß, rosa, rot, einfach, gefüllt, herrliche Frühjahrsblütler	—.60 „ 5.—
4411	Aronia floribunda (Alp.)	.75 „ 2.—
4412	Aralia Maximoviczi (Dec.)	2.50 „ 15.—
4413	Aucuba	
4414	Azalea, harte, in Sorten siehe Seite 35	1.— „ 5.—
4415	Berberis in Sorten	75.— „ 2.—

		Mark
4416	Berberis angulicans	1.50 bis 12.—
4417	„ Thunbergi	1.— „ 8.—
4418	„ vulgaris fol. atropurp.	—.40 „ 1.50
4419	Betula, Birke in Sorten. 100 St. von Mk. 40.—	—.75 „ 5.—
4420	„ alba atropurpurea	1.50 „ 12.—
4421	„ „ humilis	1.— „ 8.—
4422	„ „ lacciniata	2.50 „ 12.—
4423	„ „ nana	1.50 „ 12.—
4424	„ „ **pendula** Youngi, Hängebirke	2.50 „ 25.—
4425	„ „ pyramidalis	2.— „ 18.—
4426	„ „ **tristis** pendula	2.— „ 18.—
4427	Buddleya curviflora	—.50 „ 2.—
4428	„ variabilis	—.75 „ 3.—
4429	Buxus siehe Seite 24.	
4430	Calluna siehe Seite 24.	
4431	Calycanthus floridus	—.75 „ 3.—
4432	Caragana arborescens	—.40 „ 1.50
4433	„ „ pendula	2.— „ 18.—
4434	Castenea vesca macrocarpa, Edelkastanie	2.50 „ 15.—
4435	Catalpa, Trompetenbaum in Sorten	1.50 „ 12.—
4436	Ceanothus americanus	—.40 „ 1.—
4437	„ hybridus in 10 Sorten	—.50 „ 42.—
4438	Ceragona arborescens pendula	2.50 „ 25.—
4439	**Cerasus** Mahaleb Bommi pendula (Blt.)	2.— „ 18.—
4440	„ Pseudo-cerasus Shidare Sakura	3.—
4441	„ **serotina**	1.50 „ 5.—
4442	Cercidiphyllum japonicum (Dec.), herrlich	1.— „ 10.—
4443	Cercis Siliquastrum	—.75 „ 5.—
4444	Chionanthus virginica, weiß, duftend (Blt.)	1.50 „ 6.—
4445	Citrus trifoliata (winterharte Orange)	1.— „ 10.—
4446	**Cletra alnifolia,** tomentosa, paniculata	—.75 „ 2.50
4447	Colutea, Blasenstrauch in 3 Sorten	—.75 „ 1.50
4448	Cornus alba **var. Späthi** goldbunt (Dec.)	—.75 „ 3.
4449	„ florida, rot und weiß	1.— „ 5
4450	„ mascula fol. var. (buntblättrig)	1.— „ 8.—
4451	„ neue in Sorten	1.— „ 3.—
4452	„ sanguinea und ältere Arten 100 St. von Mk. 20.—	—.30 „ 1.50
4453	„ weißbunte Sorten	1. „ 5.—
4454	**Crataegus einfach und gefüllt, rosa, rot, weiß** . . . . 100 St. von Mk. 75.—	1.— „ 5.—
4455	Corylus Avellana atropurp.	—.50 „ 2.—
4456	„ „ aurea (Goldhasel)	1.— „ 8.
4457	„ „ lacciniata	1.— „ 8
4458	„ „ pendula (Hasel)	2.50 „ 20.—
4459	„ colurna, Pyramidaler Baumhasel	2.50 „ 20.
4460	„ Franchetti	0.— „ 00.—
4461	„ **großfrüchtig in Primasorten** 100 St. Mk. 35.—	—.50 „ 1.—
4462	**Cotoneaster in 5 Sorten** 100 St. Mk. 30.—	—.50 „ 3.
4463	„ **horizontalis**	1.50 „ 50.—
4464	„ **microphylla**	1.50 „ 25.—
4465	„ **Simonsi**	1.50 „ 5.—

Die Cotoneaster sind die reizendsten Sträucher mit roten Corallenbeeren.

4466	„ Tranchetti	1.— „ 8.—
4467	Crataegus coccinea	1.— „ 10.—
4468	„ **Oxyacantha fl. albo pl.,** weiß gefüllt	2.— „ 6.—
4469	„ „ **fl. roseo pl.,** rosa gefüllt	2.— „ 6.—
4470	„ „ **fl. punicoe pl.,** rot gefüllt	2.— „ 6.—

Zier- und Solitair-Gehölze (Schattenbäume).

Hochstämme und Alleebäume.

Decorative trees and shrubs. — Arbres et arbustes d'ornement.

		Mark
4471	**Crataegus pirifolia,** Aiton syn. **leucophloeos,** ein **herrlicher, seltener** Crataegus mit glänzenden Blättern, hart, immergrün, von herrlicher Herbstfärbung, Beeren groß, orange, langdauernd 100 St. von M. 75.—	1.— bis 5.
4472	**Cydonia japonica,** in Farben	—.30 „ 2.50
4473	„ japonica, gefüllte, in Farben	1.— „ 5.—
4474	Cytisus Blütensorten	—.75 „ 5.—
4475	„ kewensis, sehr zierlich hängende Form	1.50 „ 12.—
4476	„ laburnum pendula (Trauergoldregen)	2.— „ 10.—
4477	„ Laburnum pendula	2.50 „ 15.—
4478	Daphne siehe Seite 25	
4479	„ pontica	1.50 „ 5.—
4480	Desmodium penduliflorum, rosa	1.— „ 2.50
4481	Deutzia crenata, gefüllt, weiß, rot	—.75 „ 2.—
4482	„ discolor purpurascens	1.— „ 2.—
4483	„ gracilis, neue Hybriden	—.30 „ 2.50
4484	Dimorphantus mandschuricus (Dec.)	1.— „ 8.—
4485	Diervilla in 3 Sorten	—.75 „ 3.—
4486	Eleagnus	1.50 „ 10.—
4487	„ angustifolia	—.75 „ 5.—
4488	„ argentea und edulis	—.60 „ 3.—
4489	Erica in Sorten siehe Seite 24 (Alp.)	—.50 „ 5.—
4490	**Evonymus alata,** herrl. Herbstfärbe (Dec.)	2.50 „ 10.
4491	„ europaea 100 St. Mk. 20.—	.25 „ 2
4492	**Exochorda grandiflora, weiß, herrlich.**	—.75 „ 5.—
4493	**Fagus sylvatica** pendula, Hängebuche	2.50 „ 20.—
4494	„ „ **purpurea** pendula, Bluthauerbuche	3.50 „ 30.—
4495	„ „ „ **major**	3.50 „ 10.—
4496	**Fagus sylvatica, trikolor, rot,** weiß und rotblättrige Art	2.50 „ 20.—
4497	„ „ aurea Goldbuche	2.— „ 10.—
4498	„ fol. var. buntblättrig	2.50 „ 10.—
4499	Fontanesia Fortunei	—.75 „ 5.—
4500	„ **phylliraefolia**	—.50 „ 5.—
4501	**Forsythia,** gelb. Frühjahrsblüher in 4 Sorten 100 St. Mk. 45.—	.60 „ 3.—
4502	Fraxinus in Sorten	—.75 „ 2.—
4503	„ Excelsior	1.— „ 10.—
4504	„ „ **pendula,** Trauereesche	2.— „ 18.—
4505	„ excelsa aurea (Goldesche)	1.50 „ 10.—
4506	„ „ juglandifolia	2.50 „ 6.—
4507	„ oxycarpum	2.50 „ 10.—
4508	Fuchsien, winterharte, in Sorten 100 St. Mk. 40.—	—.50 „ 1.50
4509	**Genista Andreana** und **alba**	1.— „ 5.—
4510	„ scoparia fl. alba	2.50 „ 20.—
4511	„ „ alba dura	1.50 „ 12.—
4512	Gleditschia, Christusdorn	1.50 „ 12.—
4513	Halesia tetraptera	1.— „ 8
4514	Hamamelis arborea und virginiana	1.50 „ 5.
4515	Hedera corrugata	1.— „ 8.—
4516	Hedysarum multijngum	1.— „ 2.
4517	**Hibiscus in vielen Sorten, einfach und gefüllt**	1. „ 10.—
4518	Hippophaë rhamnoides, Früchte orangerot	.50 „ 1.50
4519	Hydrangea Souvenir de Claire	1.50 „ 5.—
4520	„ Mariesi	1.50 „ 5.—
4521	„ Otaksa	—.40 „ 3.—
4522	„ **paniculata**	1.50 „ 5.—
4523	„ „ **grandiflora**	—.75 „ 4.—
4524	„ rosea	1.— „ 5.—
4525	**Juglans,** Nuß in 5 Sorten	1.50 „ 5.—
4526	„ nigra	1.50 „ 5.
4527	„ **regia**	2.— „ 10.—
4528	„ rupestris	2.50

		Mark
4529	Kalmia siehe Seite 25	
4530	**Kerria japonica, einfach, gefüllt und buntbl.** 100 St. Mk. 20.—	—.40 bis 3.—
4531	**Laburnum,** Goldregen 100 St. Mk. 30.—	—.50 „ 4.
4532	Lespedecia bicolor	1.— „ 8.—
4533	Leycesteria formosa	—.75 „ 8.—
4534	**Ligustrum** in 5 Sorten	—.50 „ 5.—
4535	**Ligustrum** obovata	1.50 „ 12.—
4536	„ lucidum	2.50 „ 25.—
4537	„ regelianum	—.50 „ 5.—
4538	Liriodendron tulipifera	2.50 „ 10.—
4539	Lonicera, Geißblatt in 10 Sorten 100 St. Mk. 40.—	—.75 „ 10.—
4540	Lycium pallidum (selten), prachtvoller Strauch mit silbergrauer Belaubung	2.50 „ 20.—
4541	**Magnolia, großblühend, in Farben, weiß, rosa, und tiefrot**	4.50 „ 50.—
4542	„ **tripetala und grandiflora**	1.50 „ 10.—
4543	Mahonia aquifolium	0.50 „ 2.50
4544	„ japonica	2.50 „ 10.—
4545	Malus **Apfel,** beste Sorten	2.— „ 10.—
4546	„ baccata fructo flava	1.— „ 3.—
4547	„ Halliana	1.— „ 2.50
4548	„ **Nietzwetzkiana**	1.50 „ 5.—
4549	„ pendula, Elise Rathke, Hängeäpfel	3. „ -
4550	„ Sargenti	1.50 „ 5.—
4551	„ Scheidekeri	1.50 „ 6.—
4552	„ Tenoriana	1.— „ 5.—
4553	„ Toringo	1.— „ 3.50
4554	„ Zumi	1.50 „ 3.—
4555	**Morus alba pendula**	3.— „ -
4556	„ „ und nigra, Maulbeere	—.75 „ 10.—
4557	Nyssa	1.— „ 5.—
4558	**Paeonia arborea** in vielen Sorten	2.50 „ 20.—
4559	Pavia macrestachya (Aesculus)	1.— „ 5.—
4560	Populus canadensis	1.50 „ 10.—
4561	„ „ alba Bolleana (pyramidalis), prächtige pyramidalwachsende Silberpappel	3.50 „ 20.—
4562	„ „ balsamifera	2.— „ 12.—
4563	Phellodendron amurense, Korkbaum	1.50 „ 12.—
4564	Philadelphus, duftende, in 5 Sorten 100 St. von Mk. 20.—	—.40 „ 3.—
4565	„ Lemoinei	—.75 „ 6.—
4566	„ **nanus** 100 St. von Mk. 30.—	—.50 „ 5.—
4567	Platanus occidentalis	2.50 „ 20.—
4568	Populus alba nivea, Silberpappel	1.50 „ 15.—
4569	„ canadensis	1.50 „ 10.—
4570	„ candicans	2.— „ 5.—
4571	„ pyramidalis	2. - „ 15.—
4572	„ Pappel 1—6 Sorten, 100 St. von Mk. 50.—	—.75 „ 10.—
4573	„ tremula pendula, Trauerzitterpappel	2.50 „ 20.—
4574	**Prunus Pissardi,** Blutpflaume	2.50 „ 10.—
4575	„ **Japanische in Farben**	2.50 „ 20.—
4576	„ in 10 Sorten	2.— „ 10.—
4577	„ **sinensis alba und rosea pleno**	—.50 „ 3.—
4578	„ **triloba,** rosa gefüllt	2.— „ 6.—
4579	„ fol. tricoloribus marginatis	—.75 „ 2.—
4580	Pterocarya in Sorten	1.— „ 5.—
4581	Pterostyrax hispidum	1.50 „ 12. -
4582	**Quercus,** Eiche in 10 Sorten extra à	1.50 „ 12.—
4583	„ **(americana) rubra,** Scharlacheiche	2.50 „ 20
4584	„ atropurpurea (Bluteiche)	2.50 „ 15.—
4585	„ austriaca semperivivens	2.50 „ 25.—
4586	„ Cerris pendula	3.— „ —.—
4587	„ Concordia (Goldeiche)	2.— „ 10.—
4588	„ fol. var., buntblättrig	2.— „ 10.—

Zier- und Solitair-Gehölze (Schattenbäume).

Hochstämme und Alleebäume.

Decorative trees and shrubs. — Arbres et arbustes d'ornements.

		Mark
4589	**Quercus** imbricata immergrün	1.50 bis 12.—
4590	„ macranthera	3.— „ 10.—
4591	„ ped. filicifolia	2.50 „ 12.—
4592	„ ped. pendula (Hängeeiche)	3.50 „ 20.—
4593	„ **Robur**	1.50 „ 12.—
4594	„ „ **umbraculifera**	3.— „ 6.—
4595	„ rubicunda (Bluteiche)	1.50 „ 12.—
4596	Rhamnus in Sorten	1.— „ 3.—
4597	Rhododendron siehe Seite 24 und 25	1.— „ 25.—
4598	Rhus	1.50 „ 8.—
4599	„ Cotinus	—.50 „ 4.—
4600	„ glabra laciniata	—.75 „ 6.—
4601	„ **trilobata** . . . . . 100 St. Mk. 50.—	—.75 „ 6.—

Sambucus canadensis maxima.

4602	Ribes, **Blütensträucher,** rosa, weiß, gelb 100 St. Mk. 30.—	—.50 „ 4.—
4603	„ mogalense	1.50 „ —.—
4604	„ pinetorum	1.50 „ —.—
4605	Robinia Pseud-Acacia monophylla pendula	3.— „ 25.—
4606	„ **hispida** und **Neo-Mexicana**, rosa	2.50 „ 6.—
4607	„ **Bessoniana**	2.50 „ 10.—
4608	„ **inermis,** Kugelacacia	2.50 „ 10.—
4609	**Rosen in feinsten Sorten** siehe Seite 26	
4610	„ **Hochstämme** siehe Seite 26.	
4611	Rubus (schlingend)	1.50 „ 5.—
4612	Ruscus siehe Seite 25.	
4613	Salix, Bind- und Flechtweiden 100 St. Mk. 20.—	—.30 „ 2.50
4614	„ **Zier- und Trauerweiden**	—.50 „ 4.—
4615	Salix, atrovirens pendula	2.50 bis 20.—
4616	„ **babylonica pendula,** Trauerweide	1.50 „ 12.—
4617	„ caprea pendula	2.50 „ 20.—
4618	„ lotetti (Neu)	2.50 „ 50.—
4619	Sambucus, Hollunder in 5 Sorten 100 St. von Mk. 35.—	—.50 „ 4.—
4620	„ **canadensis maxima** siehe Abb. Herrlicher Strauch mit riesigen weißen Dolden von großer Wirkung, remontierend u. fast den ganzen Sommer blühend. Ein Gehölz für sumpfige, nasse Wasserränder 100 St. Mk. 75.—	1.— „ 8.—
4621	„ pubens	1.50 „ —.—
4622	„ nigra fol. arg. var. weißbunt	1.50 „ 5.—
4623	„ racemosa	1.50 „ 5.—
4624	Sorbus Aucuparia, Vogelbeere	1.— „ 8.—
4625	„ „ fructu dulci	2.— „ 5.—
4626	„ Eberesche in 10 Sorten 100 St. Mk. 50.—	—.75 „ 6.—
4627	**Spiraea,** herrliche Frühjahrsblütler, weiß-rosa-rot, einfach und gefüllt 100 St. Mk. 25.—	—.40 „ 3.—
4628	Staphylea colchia und pinnata	—.60 „ 5.—
4629	Stephanandra incisa	—.75 „ 3.—
4630	Symphoricarpus racemosus und andere 100 St. von Mk. 20.—	—.30 „ 2.50
4631	**Syringea** persica, rot und weiß 100 St. Mk. 30.	—.50 „ 5.—
4632	„ persicifolia laciniata	3.50 „ 10.—
4633	„ vulgaris hybrida, einfach und gefüllt	—.30 „ 2.—
4634	„ **neueste Prachtsorten, weiß, rot und tiefblau, einfach und gefüllt** 100 St. Mk. 50.—	—.75 „ 10.—
4635	Tamarix in 3 Sorten	—.60 „ 2.—
4636	Tilia, Linde in großblättrigen Sorten	1.— „ 8.—
4637	„ argentea, Silberlinde	2.50 „ 20.—
4638	„ argentea pendula, Hängelinde	5.— „ —.—
4639	„ dasystyla, Krimlinde	2.— „ 15.—
4640	„ hollandica, großblättrig	2.— „ 25.—
4641	„ parvifolia	2.— „ 20.—
4642	Ulmus, Rüster in grün und goldblt.	1.50 „ 12.—
4643	„ campestris Louis van Houtte, goldgelb	3.— „ 10.—
4644	„ in Sorten	1.50 „ 15.—
4645	„ campestris umbraculitera	3.— „ 8.—
4646	„ „ suberosa pendula	2.50 „ 25.—
4647	„ hollandica	2.— „ 10.—
4648	„ montana, großblättrige	2.— „ 10.—
	10 Zierbäume, alle Arten 20 Mk.	
	25 „ „ „ 40 „	
	100 „ „ „ 150 „	
4649	„ **montana pendula,** herrlicher Hängebaum	3.50 „ —.—
4650	„ pyramidalis	2.— „ 10.—
4651	„ „ aurea	2.— „ 10.—
4652	„ **suberosa pendula** 5 Trauerbäume Mk. 12.—	3.— „ —.—
4653	Viburnum, Schneeball, einfach und gefüllt in 6 Sorten . . . . 100 St. von Mk. 40.—	—.60 „ 5.—
4654	Vitis elegans fol. var.	1.50 „ 12.—
4655	Weigela, rosa-weiß und tiefrot	—.50 „ 3.—
	10 Sträucher meiner Wahl 3—10 Mk.	
	100 „ „ „ 20—75 „	
	1000 „ „ „ 150—500 „	

Neueste, sowie neuere und seltenere Wasser-(Aquarien-)Pflanzen.

New and rare aquatics ✾ Plantes aquatiques nouvelles ou rares.

In Vorbereitung: **„Jahrbuch der Wasser- und Sumpfpflanzen".** Ein von erfahrenen praktisch und botanisch gebildeten Fachleuten herausgegebenes Jahrbuch, das der Einführung, Kultur und Beschreibung aller auf diesem Gebiet bemerkenswerten Erscheinungen dienen soll. Preis Mk. 3.—.

Beiträge und Bestellungen erbeten an Fr. Henkel, Darmstadt-Neuwiese.

Ferner: **„Die Pflanzen und Fische des Süßwasser-Aquariums".** Ein Leitfaden zur Anlage, Pflege und Unterhaltung. Preis Mk. 1.50.

Bestellungen nimmt entgegen Henkel, Darmstadt-Neuwiese.

5000. Victoria Cruziana d'Orb. Trickeri Form.

(Victoria Trickeri hortorum.)

Die bekannte harte, reichblühende Zwergform, deren Kultur sehr leicht und in den kleinsten Verhältnissen möglich ist.

5 Samen Mk. 4.—, 10 Samen Mk. 6.50, Pflanze Mk. 10.— bis 20.—.

This well known Victoria may be cultivated in the smallest condition and deserves a place in every collection,
5 seeds Mark 4.—, 10 seeds Mk. 6.50, Plants Mk. 10.— to 20.—.

Cette variété, bien connue, peut être cultivée dans chaque collection, elle forme des feuilles charactéristiques comme très petite plante et fleurisse déjà en pots.
5 graines Mark 4.—, 10 graines Mk. 6.50, Plantes Mk. 10.— à 20.—.

5001. **Victoria regia.**

5 Samen, seeds, graines Mk. 2.50
10 „ „ „ „ 4.—
Pflanzen, plants, plantes „ 5.—
bis Mk. 20.—.

5002. **Euryale ferox.**

5 Samen, seeds, graines Mk. 1.50
10 „ „ „ „ 2.50
Pflanzen, plants, plantes „ 5.—
bis Mk. 10.—.

5003. *a. p.* **Acrostichum aureum** von Dr. med. Schubert aus Mittelamerika wieder mitgebracht; herrlicher immergrüner Wasserfarn für Kalt- und Warmhaus und jedes Zimmer. 1—3 m hoch werdend und jeden Wasserstand vertragend. (Siehe Möllers D. Gärtner-Zeitung 1904). (Siehe Abb.) . . . . . Mk. 2.50 bis 25.—

A most gigantic fern, doing exceedingly well in deep water.

One of our finest exhibitis at Duesseldorf, where we received the highest awards for our Nymphaeas and aquatics.

Eine Zierde unserer Wasserpflanzen-Ausstellung in Düsseldorf, auf der wir für unsere Wasser- und Sumpfpflanzen und Aquarien den höchsten Preis, die große Silberne **Staatsmedaille,** erhielten.

Acrostichum aureum.

5004. *a. p.* **Aeschynomene Elaphroxylon** Guill. & Perr. Taub. Riesiges Sumpfgehölz aus dem tropischen Afrika, eine mächtige dekorative Erscheinung Mk. 2.50 bis 10.—

5005. *p.* **Aeschynomene indica.**

5006. **Aldrovandia vesiculosa, Aldrovanda.** Insektenfressende Unterwasserpflanzen mit zierlichen, einer Venusfliegenfalle ähnlichen Blättern, die sich über das Insekt zusammenklappen . . . . . Mk. 2.—

5007. *a. p.* **Ambulia heterophylla** syn. Limnophylla heterophylla (siehe Aquarienblätter 1903, Heft 22, S. 308, von dem bekannten Botaniker Prof. Goebel aus Java eingeführt) . . . . . Mk. —.75
Diese Pflanze gedeiht am besten in einer Wassertemperatur von 17—18° R., hat einen schnelleren Wuchs als Cabomba und vermehrt sich leichter, auch sind die Rosetten unter Wasser viel schöner und größer als bei Cabomba. Kultur im Sommer auch im Freien ohne künstliche Wärme. Die Blüten sind weiß und erscheinen an Trieben, die sich über Wasser erheben, in großen Mengen. Überwasserblätter ungeteilt. Hochinteressante Art.
A Cabomba like plant, but with flowering branches over water with undivided leaves, flowers in masses, white.
Plante comme Cabomba, mais pousse des feuilles pas divisées au-dessus de l'eau, fleurs blanches.

5008. **Anemonopsis** californica, seltene hochinteressante Sumpfpflanze . . . . . Mk. 2.50 bis 5.—

5009. *a.* **Aponogeton Dinteri** (flora) gelbblühend mit Schwimmblättern Mk. 5.

5010. *a.* „ **monostachyus.** Neue Einführung. Blumen sehr groß, gelb. (Siehe Gartenwelt 5. Nov. 1904.) Eine hervorragende interessante Art dieser wertvollen Gattung, von der so lange nur eine überaus dankbare Art eingeführt war, von Prof. Goebel aus Ost-Indien eingeführt . . . . . Mk. 10.
A new Aponogeton with a large soft yellow singular flowers pike.
Aponogeton nouvelle très intéressante fleur jaune pâle.

5011. *a. p.* **Andropogon** spec. Kamerun. Riesiges Sumpfgras . . . . . Mk. 2.50 bis Mk. 10.—
5012. *a.* **Cabomba spec. Henkel, Neuheit.** Abbildung und Beschreibung siehe Liste 94 . . . . . „ 1.50
5013. *a. p.* **Caldesia parnassifolia** . . . . . „ 1.50
5014. *p.* „ **reniformis** . . . . . „ 2.50
5015. *p. t.* **Colocasia multifolia, Neuheit.** Abbildung und Beschreibung siehe Liste 94 . . . . . „ —.—
5016. **Cryptocorine Ridlegi** . . . . . „ 5.—
5017. „ **Griffithii** . . . . . „ 5.—
5018. *p.* **Cyperus fertilis.** (Siehe Gartenwelt, 1904, Seite 523; Gard.-Chron. p. 176, 1904) . . . . . „ 1.—
5019. **Cyperus foliosissimus,** sehr schöne, zierliche Art mit lockeren Blütenbüscheln . . . . . „ —.75
5020. *a. p.* **Cyperus fuscus** L. Kleiner, nur 10 cm hoch werdender Cyperus mit niedlichen, schwarzen Blütenbüscheln . . . . . „ 1.50
5021. *a. p.* **Cyperus species?** vom Kap. Ein mittelhoch werdender Cyperus, der im Wuchse wie Cyperus alternifolius ist, sich von demselben durch die schon bei den jugendlichen Trieben entstehenden Blütenstände auszeichnet und üppiger wächst . . . . . „ —.75
5022. *p.* **Cyperus species? Nr. 1.** (Mexiko.) Wird etwa 10—15 cm hoch, sehr schöne blaugrüne Blätter „ 1.50
5023. *p.* **Cyperus species? Nr. 3.** Bis 15 cm hohe Sumpfpflanze, breiten Wuchs, Samenbüschel bildend „ —.75
5024. *p.* **Cyperus spectabilis.** Sehr schön, 40—60 cm hoch werdend, mit braunen Samenbüscheln . . . „ 1.—
5025. *p.* **Cyperus pygmaeus.** Einjährige, 8 cm hohe, reizende Sumpfpflanze, herrlich für Felsen . . . . „ —.75
5026. **Echinodorus macrophyllus,** s. S. 43 . . . . . „ 2.—
5027. **Echinodorus ranunculoides,** s. S. 44 . . . . . „ —.75
5028. **Echinodorus subalatus** (Mart. Griseb.), s. S. 44 . . . . . „ 2.50
5029. **Eichhornia natans Solms** (hort. Henkel 1907). **Neuheit.** Siehe Liste 94 . . . . . „ 2.50
5030. **Elodea crispa** (Henkel 1907) von Hansen Klerksdorf gesammelt. Abbildung und Beschreibung siehe Neuheitenliste 94 . . . . . „ 1.50
5031. **Elodea var.** (Henkel 1907) sehr ähnlich Elodea densa . . . . . „ —.75
5032. *a.* **Heteranthera graminea,** von uns früher als Potamogeton species von Nieder-Kalifornien bezeichnet. Herrliche, untergetauchte Aquariumpflanze, eine der dankbarsten und schönsten von den neuen Sorten. (Nerthus, Jahrgang 1904.) (Henkel 1900.) . . . . . „ —.75
A new Heteranthera collected by us in Baja California, flowers bright yellow very large.
Plante nouvelle de Californie, envoyée par notre collecteur H. Seibert en 1900.
5033. *a. p.* **Houttuynia cordata** wh. . . . . „ 1.—
5034. *p.* **Hydrocotyle moschata,** Sumpfpflanze, sehr zierlich und fein . . . . . „ 1.—
5035. *p.* **Hydrolea spinosa,** tief blau blühende Sumpfpflanze . . . . . „ 1.50
5036. *p.* **Imperata arundinacea** . . . . . „ —.—
5037. **Ischaemnum antephoroides** . . . . . „ —.50
5038. *p.* **Jussieua californica** var. repens. Reizende kriechende und über den Rand wachsende, lang herabhängende Art; Blüten groß, gelb (Henkel 1900) . . . . . „ 1.—
A very fine bog plant with long creeping branches, flowers deep yellow.
5039. **Jussieua alba** . . . . . „ 1.—

5040. *a. p.* **Jussieua,** neue Art. Blattspreite in die Stengel auslaufend, geflügelt, eine sehr charakteristische Pflanze mit dunkelgelben Blüten . . . . . Mk. 2.—
A new Jussieua of tall habit, a fine plant.
Plante fort intéressante, fleurs jaunes foncées.

5041. *a. p.* **Jussieua octonervia** (octogon hort.). Eine hoch pyramidal wachsende Pflanze, reichblühend und jeden Wasserstand vertragend; für jede Sammlung zu empfehlen (Henkel 1900) . . . Mk. 1.50

5042. *a. p.* **Jussieua Sprengeri.** Eine Neueinführung allerersten Ranges. Die Pflanze bildet eine prächtige, reichblühende Topfpflanze, verträgt aber auch Tiefe im Wasserstand (s. Abb.). Blumen riesig groß, schwefelgelb . . . . . Mk. 1.50
The finest of the genus, flowers very large soft yellow.
Une des plus belles des Jussieuas, fleurs très grandes jaunes pâles.

Jussieua Sprengeri.

5043. **Isoëtes flaccidum** . . . . . Mk. —.—

5044. **Isoëtes hystrix** . . . . . „ —.50

5045. *a.* **Isoëtes lacustris** var. curvifolia, hart und schön . . . . . wh. Mk. 1.—

5046. *a.* **Isoëtes Malinvernianum.** Ein eigenartiger Wasserfarn mit langen, grasartigen Blättern; immergrün, kann in jede Tiefe gepflanzt werden. (Siehe Aquarienblätter 1904) . . . . . „ 2.—

5047. **Isoëtes Tuckermanni** . . . . . „ 1.50

5048. *a.* **Isoëtes echinospora.** Stachelsporiges Brachsenkraut, hellgrün, zierlich . . . . . wh. „ —.75

5049. *a. p.* **Limnanthemum trachyspermum.** Interessante Art mit weißen Blüten, härter als Limn. Humboldi und wie diese aus den Blättern neue Pflanzen erzeugend . . . . . „ 2.50

5050. **Limnanthemum,** spec. Henkel 1901. Neuheit! Beschr. siehe Neuheitenliste 94.

5051. **Limnanthemum lacunosum** . . . . . „ 2.50

5052. **Lasia aculenta** . . . . . „ 5.—

5053. *a. p.* **Lasia spinosa** Thw. (L. spinosior Schott.) Eine Wasser-Aroidee . . . . . „ 5.—
A very fine Aquatic Aroid with interesting leaves like Philodendron. — Plante aquatique très interessante.

5054. *a. p.* **Limnobium Spongia.** Amerikanischer Froschbiß. Herrliche Neuheit. Blätter schwimmend, mit lufthaltigem Schwimmpolster auf der Rückseite. Als Sumpfpflanze herrliche Blätter auf eleganten Blattstielen treibend . . . . . „ 1.—

5055. *a. p.* **Limnocharis Laforestei,** zierlicher als die folgende . . . . . „ 2.50

5056. *a. p.* **Limnocharis flava** (emarginata). Eine der herrlichsten Sumpfpflanzen von üppigem Wuchs, Blätter riesengroß, smaragdgrün, Blüten groß, gelb, Blütenstiel langgestielt, sich aufs Wasser neigend und junge Pflanzen treibend . . . . . Mk. 3.— bis 5.—

5057. *p.* **Ludolfia glancescens (Busa nana)** siehe Bild S. 52 . . . . . Mk. 2.50

5058. *a. p.* **Ludwigia,** neue Art. Schön hellgrün und widerstandsfähig jeder Temperatur und jedem Wasserstand . . —.75

5059. **Ludwigia pulvinaris Gilg (Neu!** Baum. 1906). Siehe Bild S. 6 . . . . . „ 1.50

5060. **Lysimachia species?** . . . . . Mk. 1.—

5061. **Marsilia Drummondii** . . . . . „ 1.—

5062. **Marsilia hirsuta** . . . . . „ 1.—

5063. *p.* **Miscanthus condensatus** . . . . . „ 2.50

5064. *a. p.* **Myriophyllum heterophyllum** Mcha. Eine Neueinführung ersten Ranges. Blätter höchst eigenartig, teilweise breit mit fadenartig verlängerten Blattnerven, teilweise sehr fein. Preis auf Anfrage.

5065. **Myriophyllum hyppuroides** Nutt. **Neu** . . . . . „ 1.—

5066. **Myriophyllum sparsiflorum** Wright. **Neu** . . . . . „ 1.—

5067. **Myriophyllum species,** sehr schöne hellgrüne, buschig hochwachsende Art . . . . . „ 50.—

5068. *a.* **Myriophyllum species?** aus Japan. Neue Art, hellgrün und raschwachsend, hart und dankbar . . . . . „ 50.—

Myriophyllum heterophyllum.

5069. *a. p.* **Neptunia oleracea** . . . . . Mk. 1.50

5070. *a.* **Nuphar pumilum.** Diese reizend zierliche Nuphar eignet sich für alle Verhältnisse durch ihre Härte und schönes Aussehen; die schönste Aquarienpflanze mit breiten Blättern . . . . . wh. „ 1.50

5071. **Oryza sativa nigra,** der mehrjährige schwarzblätterige Reis, eine herrliche Dekorationspflanze für sonnige Teiche. Die einzige Pflanze mit tiefschwarzem Blatt Mk. 1.50

5072. *a.* **Ouvirandra fenestralis.** Gitterpflanze von Madagaskar Mk. 20.— bis 25.—

5073. **Ouvirandra fenestralis major,** raschwachsende, sehr willige Art, die überall leicht wächst und sehr groß wird, liebt Schatten und kalkfreies Wasser (Regenwasser) . . . . . Mk. 10.— bis 20.—

Die **Ouvirandren** sind mit zu den interessantesten Pflanzen zu zählen, die es überhaupt gibt. Es ist die einzige Gattung, bei welcher die Blätter aus einem Maschengewebe bestehen, es existieren nur Blattrippen, der Zwischenraum zwischen den Rippen ist frei (siehe Aquarienblätter 1905).

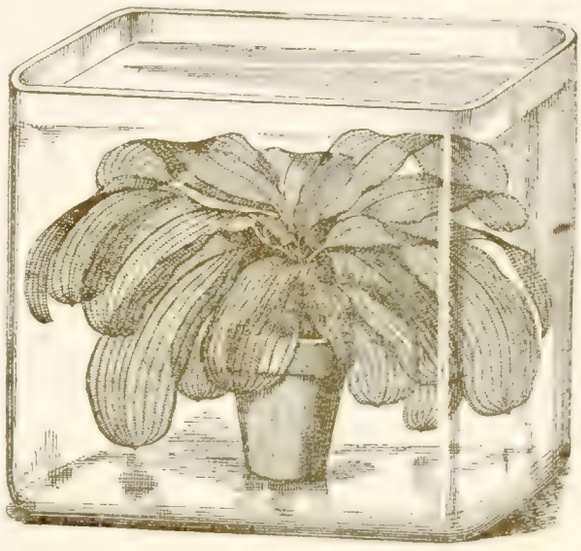

Ouvirandra fenestralis major, die interessanteste Wasserpflanze, die Gitterpflanze von Madagaskar.

5074. *a. p.* **Philydrum lanuginosum** . . . . . Mk. 2.50

5075. *p.* **Phragmites communis** fol. aur. var., syn. Arundo Phragmites fol. aur. var. Eine herrliche Form unseres Teichrohres mit gelb gerandeten, gebänderten Blättern . . . wh. Mk. 1.50

5076. *a. p.* **Pistia stratiotes** var. spathulata. Herrl., starkwachs. Abart d. bekannten schönen Schwimmpflanze . . . . . Mk. 1.—

5077. **Potamogeton species 1,** siehe Bild . . . . . „ 2.—

5078. **Potamogeton species 2,** siehe Bild . . . . . „ 2.—

Echinodorus hort. Guyanensis.

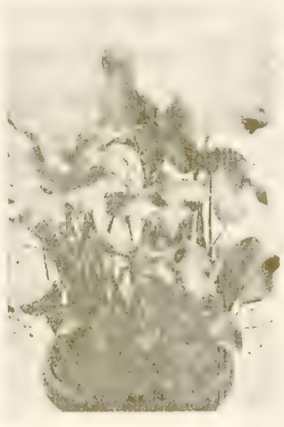

Sagittaria.[1]

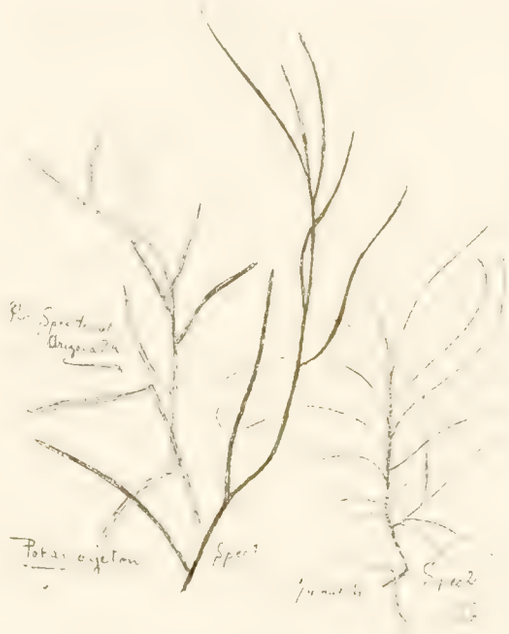

5079. *a.* **Potamogeton species ?** vom Arizona Pik. Die zierlichste aller Arten, dicht und rasch wachsend wh. Mk. 1.50

5080. *a.* **Ruppia occidentalis.** Selten, sehr hart und interessant. Eine charakteristische, zierliche Bewohnerin des kalten Wassers . . . . . „ 1.—

5081. **Saccharum officinarum atropurpureum.** Neues rotstengeliges Zuckerrohr . . . . . Mk. 5.— bis 10.—

5082. **Sagittaria Guyanensis** s. S. 43. (Echinodorus Guyanensis.)

5083. **Sagittaria hybrida.**

5084. **Sagittarien.** Beschreibung der Arten s. S. 44.

5085. *a.* **Sagittaria Mohrii** Smith, s. S. 44 . . . . . Mk. 2.50

5086. *a.* **Sagittaria isoetiformis** Smith. Neuw. s. S. 44 . . . . . wh. „ 1.50

5087. *a. p.* **Sagittaria papillosa** (Buchenau). Neu. Dr. med. Schubert coll. Mexiko 1901, s. S. 45 . . . . „ 2.50

5088. **Sagittaria subalatum** syn. Alisma subalatum . . . . . „ 2.50

5089. *a.* **Salvinia brasiliensis,** ähnlich auriculata. Neu . . . . . „ —.50

5090. *a.* **Scirpus** (Henkel 1901). Eine originelle Art mit auf dem Wasser flutenden, über den Rand wachsenden Stengeln und dichten Blütenköpfchen . . . . . „ 1.—

5091. **Scirpus spec.** Sehr zierlich und fein . . . . . „ 1.50

5092. **Scirpus tuberosus?** . . . . . „ 1.50

5093. **Spathiphyllum cannaefolium** . . . . . „ 2.—

5094. **Sphenoclea zeylonica** . . . . . „ 1.50

Ausführliche Kulturanleitung, Abbildungen und Beschreibung, Verwendung, Vorkommen etc. etc.
siehe **„Buch der Nymphaeaceen".**
Preis Mk. 7.50.

Nelumbium (Lotos).

Wasserstand 5 bis 20 cm. Gefäßtiefe 20 bis 50 cm. Ein **Einfrieren** des **Wassers** bis auf die **Rhizome** im Winter ist durch **Offenhalten** des **Wassers** oder eine reichliche **Laubdecke** zu vermeiden. Die Kultur im Warmhaus in unseren Schalen von ca. 55 cm Durchmesser sowie Holzblüten ist sehr zu empfehlen.

	1 Stück Mk.	10 Stück Mk.
Nelumbium hybridum flavescens, zartgelb, einfach, dankbar blühend, hart und früh Pale yellow, free flowering hybrid. — Fleur blanche, simple, d'un tendre jaune, fleurissant bien riche.	4.50	40.—
„ **luteum,** gelb, undankbares Blühen Yellow, shy bloomer. — Fleur jaune, fleurissant très peu.	3.50	30.—
„ **speciosum albo-virens,** Blumen groß, weiß mit grünem Schein Flowers white with soft green. — Fleurs blanches avec un peu de vert.	25.—	
„ **speciosum album,** weiß	3.50	30.—
„ **speciosum album grandiflorum;** große, weiße, edle Blume; sehr dankbar A most noble large and wellflowering pure white variety. — Fleur grande, blanche, élégante, fleurissante fort riche.	7.50	70.—
„ **speciosum album plenum;** siehe „Shiroman" See „Shiroman". — Voyez „Shiroman".	15.—	
„ **speciosum album striatum;** herrliche Einführung, sehr groß, weiß, karmesinrot, gestreift, eigenartig, schön und dankbar Wonderful novelty, flowers large, white, striped with crimson, very freeflowering. — Magnifique introduction; fleur très grande, blanche, cramoisi rayée, distinguée, belle et fleurissant riche.	5	
„ **speciosum caspicum**	10.—	
„ **speciosum japonicum roseum;** unstreitig die schönste tiefrote, dankbarste Nelumbium, einfach The most beautiful deep red freeflowering. — Sans doute le Nélumbe le plus beau rouge foncé simple, fleurissant le plus riche.	1	37.50
„ **speciosum indicum**	10.—	
„ **speciosum kermesinum;** seidenrosa, sehr reichblühend Satiny pink, very freeflowering. — Rose tendre.	7.50	70.—
„ **speciosum Kinshiren;** zartrosa, im Erblühen weiß, rosa geadert Soft rosy, white when open, with rosy veines. — Fleur d'un tendre rosâtre, blanche en s'ouvrant rose veinée.	7.50	70.—
„ **speciosum Osiris;** leuchtend rot, sehr schön und interessant Bright red. — Rose très vif.	5.—	45.—
„ **speciosum Pekinense rubrum;** herrliche Blume, sehr groß, tiefrot, sehr dankbar A very fine double deep red variety. — Magnifique fleur double, très grande, rouge foncé.	3.50	30.—
„ **speciosum Pekinense rubrum plenum**	25.—	
„ **speciosum pulchrum;** deep red single; rouge vif, simple	5.—	
„ **speciosum pygmaeum;** eine dankbare neue Zwergsorte mit großen, zartrosa Blumen, Höhe ca. 50 cm, reizend für Gläser und Schalen A novelty, about 20 inches high freeflowering soft rosy. — Nouvelle espèce naine, fleurissante riche; fleurs d'un tendre rose; hauteur ca. 50 cm.	4.—	35.—
„ **speciosum roseum grandiflorum;** herrliche, einfache, rosablühende, dankbare Form, großblühend Largeflowering rosy Nelumbium, very freeflowering. — Forme magnifique, fleurs grandes, simple, rosâtre, fleurissante riche.	3.50	30.—
„ **speciosum roseum plenum;** sehr großblühende, dankbare, rotgefüllte Varietät Large double and freeflowering. — Fleur très grande rouge double, fleurissant riche.	6.—	
„ **speciosum Shiroman;** herrliche, weiß gefüllte Neuheit, groß und dankbar blühend The largeflowering double white Nelumbium, very freeflowering. — Superbe nouveauté blanche double, grande et fleurissante riche.	15.—	

5 dankbare Sorten meiner Wahl . . . . . Mk. 20.—
5 varieties of my selection . . . . . „ 20.—
5 variétés à mon choix . . . . . „ 20.—

Prices on application.
Preise auf Anfrage.

Zierfische

tropische und subtropische.

Prix par correspondance.
Preise auf Anfrage.

Haplochilus latipes. Roter japanischer Zahnkarpfen. 10—20° C.

Haplochilus panchax. Einer der herrlichsten Aquarienfische. Die Geschlechter sind an der Schwanzflosse leicht zu unterscheiden, da dieselbe bei dem Männchen gelblich mit blauer Einfassung, bei dem Weibchen dagegen rot mit schwarzer Einfassung ist. 20—35° C.

Anabas scandens, Kletterfisch. 8—15° C.

Betta pugnax, siamesischer Kampffisch. 25—30° C.

Capoeta species? (fälschlich **Tetragonopterus**).

Carassius auratus, Goldfisch.

Paratilapia multicolor (früher **Chromis multicolor**). Mit prächtig glänzenden Farben, das Weibchen trägt die Eier und in den ersten Tagen die Jungen im Maule herum. 15—30° C.

Telapia zilli (früher **Chromis tristrami**). Bunter Chanchito mit rotem Bauch; frißt auch Pflanzen. 15—30° C.

Eleotris species (Dormitator) [hort. Henkel, introd. 1902. H. Seibert, Sammler der Firma Heinrich Henkel]. Metallschimmernd, hält sich mit den Flossen in den Pflanzen fest, zur Laichzeit mit einer haubenähnlichen blutroten Anschwellung auf dem Kopfe. 10—25° C.

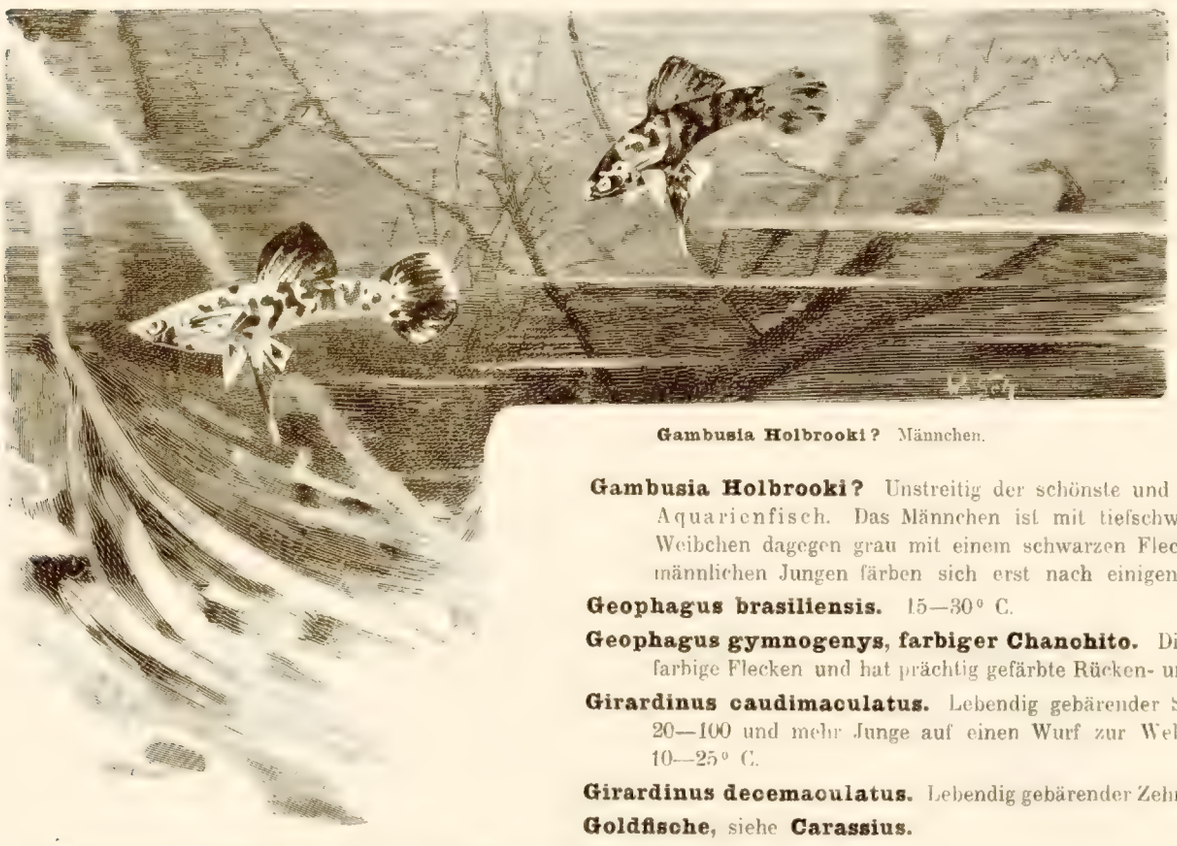

Gambusia Holbrooki? Männchen.

Gambusia Holbrooki? Unstreitig der schönste und härteste lebendig gebärende Aquarienfisch. Das Männchen ist mit tiefschwarzen Flecken übersät, das Weibchen dagegen grau mit einem schwarzen Flecken an der Bauchseite. Die männlichen Jungen färben sich erst nach einigen Monaten. 10—30° C.

Geophagus brasiliensis. 15—30° C.

Geophagus gymnogenys, farbiger Chanchito. Dieser Fisch zeigt perlmutterfarbige Flecken und hat prächtig gefärbte Rücken- und Bauchflossen. 15—30° C.

Girardinus caudimaculatus. Lebendig gebärender Schwanzfleckkärpfling, bringt 20—100 und mehr Junge auf einen Wurf zur Welt; sehr hart und lebendig. 10—25° C.

Girardinus decemaculatus. Lebendig gebärender Zehnfleckkärpfling. 10 bis 20° C.

Goldfische, siehe **Carassius.**

Cichlasoma facetum (früher **Heros facetus**) **Chanchito.**

Callichthys punctatus fasciatus (Panzerwels). Einer der farbenreichsten Welse, hart und lebhaft. 10—25° C.

Macropodus viridi auratus, Großflosser. **chines. Paradiesfisch.** Sehr schön und hart; baut Schaumnester. Extra feine großflossige Rasse. 15—30° C.

Mollinesia formosa und **latipinna.**

Neotroplus species? Ein Cichlide (Chromide) aus Mexiko. 15—30° C.

Osphromenus trichopterus. Getupfter Gurami.

Polyacanthus cupanus, ebenfalls ein Labyrinthkiemer. Schwanzflosse in eine Spitze zulaufend. 20—30° C.

Poecilia mexicana. Einer der größten bis jetzt eingeführten lebendig gebärenden Zahnkarpfen; perlmutterfarbig, Männchen selten. 15—30° C.

Poecilia unimaculata.

Jenynsia lineata.

Tetragonopterus species (hort. Henkel introd. 1902). Dr. med. Schubert, Koll. Winter 1901/02. Mittelamerika, atlantische Seite. Der lebendigste aller Aquarienfische, Farbe glänzend, perlmutterfarben mit tief meergrünem Schimmer, dunklem Längsstreifen und mit großem pfeilförmigen, dunklen Fleck an der Schwanzwurzel; neben Gambusia Holbrooki und den Barbenarten der lebendigste Aquarienfisch. (Siehe Abbildung.)

Trichogaster lalius, Zwergfadenfisch. Baut Nester aus Algen u. Schaum. Die Wasseroberfläche seines Beckens ist mit Schwimmpflanzen zu belegen. 15—35° C.

Trichogaster fasciatus, Fadenfisch. Einer der schönsten und haltbarsten Guramis mit prächtigen Farben. Bauchflossen zu Fühlfäden umgebildet. 20—35° C.

Barbus conchonious (oder pyrrhopterus) (zuerst fälschlich B. ticto genannt). Die rote oder Prachtbarbe. Zur Laichzeit ist die Unterseite dieses Fisches, besonders des Männchens, mit einem wundervollen Rot, das eine Mittelfarbe zwischen Karmin und Scharlach darstellt, übergossen. Darunter hervorschimmern wie kostbare Edelsteine die glänzenden Schuppen. Der Rücken ist grün bei dem Männchen, zeigt sich an den Flossen, besonders der Rückenflosse, auch schwarz. Sehr lebhaft und widerstandsfähig. 10—25° C.

Barbus ticto, die Zweifleckbarbe. Ebenso haltbar wie die rote Barbe. 10—25° C.

Tetragonopterus species (Beschreibung siehe Aquarien-Blätter 1903)

Barbus spec. (vittatus?), die Streifenbarbe. Zierlich, lebhaft und widerstandsfähig. 10—25° C.

Nuria daurica. Wegen der Eigenschaft, sich aus dem Wasser schnellen zu können und so meterweit zu springen, wird dieser Fisch **Flugbarbe genannt.** Über den ganzen Körper zieht sich ein breiter schwarzer Streifen mit Goldeinfassung. Zur Zeit der Fortpflanzung erstrahlen die Fische, besonders das zur Hälfte rostrot gefärbte Männchen, in schönem Perlmutterglanz. Sehr empfehlenswert. 15—25° C.

Barbus nov. spec. Eine andere unbestimmte Barbenart, die ausgewachsen ungefähr 10 cm lang wird und in der Körpermitte einen breiten violett bis rot gefärbten Längsstrich aufweist. Die einzige Barbenart, die die abgelegten Eier nicht auffrißt, deshalb empfehlenswert. 10—25° C.

Danio rerio. Die schönste Neueinführung. Auf goldgelbem Grunde ziehen sich längs des ganzen Körpers und durch Schwanz und Afterflosse gehend dunkelblaue, licht metallisch glänzende Streifen. Sehr lebhaft.. 15—25° C.

Lepomis mogalotis, langohriger Sonnenfisch. Buntfarbig. 10—25° C.

Apomotis obosus gloriosus, Diamantbarsch. Sehr hart und verträglich. 10—25° C.

Mosogonistius chaetodon, schwarzgebänderter Sonnenfisch oder **Scheibenbarsch.** Hochvornehme Erscheinung. 10—25° C.

Zierfische, nordische, harte Kaltwasserfische siehe Seite 20.

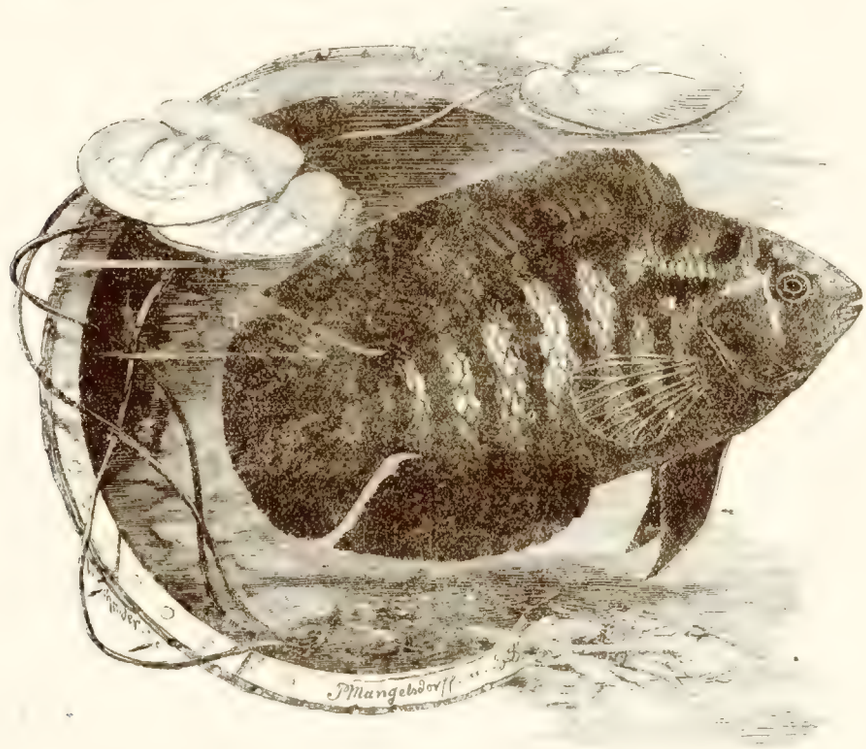

Wasser-Schnecken.

Ampullaria gigas, Riesenkugelschnecke.
Ampullaria globus.
Linnaea auricularis.
Planorbis coteus.
Planorbis vortex.
Rote Posthornschnecken.

Liste sämtlicher hier in Kultur befindlichen und abgebbaren Alismagewächse (Alismataceen).

List of all Alismataceae cultivated at Neuwiese-Glasberg.

Liste des plantes de la famille de Alismataceae cultivées dans l'établissement Neuwiese-Glasberg.

a. **Alisma graminifolium** syn. Alisma Plant. var. graminifolia Wahlenberg. Blätter im tiefen Wasserstand bis 1 m lang, schmal . . . . . Mk. 1

a. Alisma natans L., siehe **Elisma natans** (L.) Buchenau . . . . . wh. „ —.25

a. p. **Alisma plantago** (aquatica) L. . . . . wh. „ —.10

a. p. **Alisma plantago** var. **arcuatum** (Michalet) Buchenau. . . . . wh. „ 1.

a. p. **Alisma plantago** var. **lanceolatum** . . . . . wh. „ 1.

a. p. Alisma ranunculoides L., siehe **Echinodorus ranunculoides** Engelm. . . . . „ —.75

a. p. Alisma subalatum Mart. coll. Nieder-Kalifornien, siehe **Echinodorus subalatus** (Mart. Griseb.) . . . . . „ 2

a. p. **Caldesia parnassifolia** syn. Alisma parnassifolium var. minor, sehr zierlich und schön . . . . . „ 1.50

p. **Caldesia reniforme** var. major, Alisma reniforme, sehr schöne Sumpfpflanze . . . . . „ 2.50

a. p. **Damasonium Alisma** . . . . . „ —.75

a. p. **Echinodorus grandiflorus** (Sagittaria Guyanensis) (siehe Abb. S. 39). Herrlichste aller Pfeilkräuter, sehr hart und dekorativ . . . . . „ 5.—

a. p. **Echinodorus macrophyllus** (Kunth) Micheli syn. Alisma cordatum L. Sagittaria cord. . . . . „ 1.50

Eine herrliche, dekorative Sumpf- und Wasserstaude. Blätter groß, fest, auf langen Stielen, herzförmig, dunkelgrün, lederartig glänzend. Blütenstand sehr groß, eine mächtige Rispe bildend. Aus den absterbenden Blütenständen bilden sich im Verblühen junge Pflanzen.

a. p. **Echinodorus ranunculoides** Engelm. syn. Alisma ranunculoides L. . . . . wh. „ —.50

Eine sehr dankbare, harte Aquarienpflanze mit langen, grasartigen Unterwasserblättern. Blütenstand flutend, quirlig und zierlich. Blüten zart-rosa, auf und über das Wasser sich erhebend, sehr zierlich, hart und empfehlenswert auch für den Winter.

a. p. **Echinodorus subalatus** (Mart.) Griseb. syn. Alisma subalatum Mart. (siehe Abb.) . . . . . „ 2.—

Eine Neueinführung, die mein im Jahre 1901 in Nieder-Kalifornien und Arizona sammelnder Gärtner H. Seibert mitgebracht hat. Die Pflanze hat aufstrebenden Wuchs, bis 1 m hoch, ist von fester Struktur, Blattstiel und Blattspreite lederartig hart, dunkelglänzend groß. Blattspreite lanzettförmig, Blütenstiel stark kantig, geflügelt. Blüten quirlartig weiß. Eine der charakteristischsten Alismataceen.

One of the finest aquatics introduced by our collector.

Une des meilleurs plantes aquatiques introduites par l'établissement.

a. **Elisma natans** syn. Alisma natans L. Bekannte herrliche Aquarienpflanze . . . . . wh. Mk. —.25

a. p. **Sagittaria arifolia** Smith syn. Sagittaria variabilis hort? . . . . . wh. „ 1.50

Knollentragende, harte, schöne Sagittaria. Blätter oft sehr zierlich und schmal und oft sehr veränderlich in Größe und Gestalt.

a. p. **Sagittaria chilensis** Cham & Schlechtd. syn. Sagittaria chinensis hort ? . . . . . „ 1.—

Dankbare Sumpf- und Wasserpflanze, Unterwasserblätter sehr breit, grasartig. Überwasserblätter breit, lanzettlich

a. p. Sagittaria chinensis hort. . . . . „ 1.—

a. p. Sagittaria cordifolia hort.? siehe **Echinodorus macrophyllus** . . . . . „ 1.50

a. p. **Sagittaria Engelmanniana** Smith syn. Sagittaria gracilis hort.? . . . . . wh. „ 1.—

Sehr zierlich in Wuchs und Blüten. Knollentragend hart.

a. p. Sagittaria Francis M. hort.? . . . . . M. —.50 bis „ 1.—

a. p. **Sagittaria gracilis hort.?** siehe **Sagittaria Engelmanniana** Smith . . . . . wh. „ 1.—

Echinodorus subalatus.

a. p. **Sagittaria graminea** Michx. (Francis hort.) . . . . . Mk. 1.—

Sagittaria graminea var. cycloptera (Mohrvi) . . . . . „ 2.—

Sagittaria var. Chapmanni, neu. . . . . „ 2.50

Einjährig mit selten übers Wasser gehenden schmalen Blättern. Eine sehr dankbare Aquarienpflanze.

a. **Sagittaria isoetiformis Smith**. Neu . . . . . wh. Mk. 1.50

Eine der härtesten Neueinführungen für Aquarien, sehr hart, grasartig, den Boden mit Ausläufern bedeckend, groß und auf dem Grunde des Aquariums einen 10 cm hohen, vollständig grünen Rasen erzeugend, reichblühend weiß.

a. p. **Sagittaria japonica simplex hort.?** siehe **Sagittaria sagittifolia** var. **leucopetala** Miq. . . . . Mk. 1.50

a. p. Sagittaria japonica flore pleno hort.? siehe **Sagittaria sagittifolia** var. **leucopetala** fl. pleno . . . . . Mk. 2.50

a. p. **Sagittaria lancifolia L.** . . . . . Mk. 1.50

Bekannte hohe majestätische Sumpfpflanze. Blätter breit, lanzettlich, sehr fest. Blütenstengel bis 1,50 m hoch, Blüten groß, weiß. Eine der herrlichsten immergrünen Dekorationsstauden, von wuchtigem Aussehen.

a. p. **Sagittaria longirostra Smith** . . . . . wh. Mk. 1.—

Knollentragende, raschwachsende Sagittaria, sehr veränderlich in Blattform, mittelgroß, sehr dankbar und hart.

a. p. **Sagittaria latifolia Willd.** . . . . . wh. Mk. 1.—

Herrliche Aquarienpflanze. Blätter teils flutend, großartig, teils mit zierlicher Blattspreite schwimmend. Blütenstand zierlich.

v. p. **Sagittaria Mohrii Smith** . . . . . Mk. 2.—
Neue charakteristische Art, reizende Sagittaria, die am schönsten im tiefen Wasserstand ausschaut. Unterwasserblätter breit und spitz; Überwasserblätter schmal lanzettlich
New and very interesting plant.
Plante nouvelle et très intéressante.

v. p. **Sagittaria Montevidensis** Cham & Schlechtd. die schönste . . . . . Mk. 1

v. **Sagittaria natans Pallas** . . . . . wb. Mk. —.50
Sehr harte Aquarienpflanze mit grasartigen Blättern, teils mit zierlichen, flutenden Blättern. Blütenstand zierlich, sich etwas über das Wasser erhebend.

v. p. **Sagittaria papilosa** Buchenau. Neu. Dr. med. Schubert coll. Mexiko 1901 . . . . . Mk. 2.50
Diese hervorragende, starkwachsende harte Art, die im Blütenstand Sagittaria lancifolia gleicht, besitzt lange, schwertförmige Blätter, eine hervorragende charakteristische Blattform, für jede Sammlung zu empfehlen.
Another of our fine introductions of majestic habit.
Plante très majestueuse.

v. p. **Sagittaria pugioniformis L.** syn. Francis M. hort? . . . . . Mk. —.50 bis Mk. 1.—

v. p. **Sagittaria sagittifolia L.** . . . . . wb. Mk. —.10

v. p. **Sagittaria sagittifolia var. leucopetala** Miq. syn. Sagittaria japonica simplex hort.? . . . . . wb. Mk. 1.50
Die herrlichste der winterharten, knollentragenden Sagittarien.

v. p. **Sagittaria sagittifolia var. leucopetala flore pleno syn.** Sagittaria sagittifolia japonica flore pleno hort.? . . wb. Mk. 2.50
Die dicht weiß gefüllt blühende Abart der obigen ist von einer eigenartigen und floristisch wertvollen Form.

v. Sagittaria subulata L. reizende kleine Aquarienpflanze.

v. p. **Sagittaria variegata hort.?** . . . . . Mk. —.50
Blätter dunkelgrün, herzförmig mit großen, gelben Tupfen.

v. p. Sagittaria variabilis hort. siehe **Sagittaria arifolia** Smith . . . . . wb Mk. 1.50

Chamaedorea elegans. Siehe Seite 55.

Complete List of our wohle collection of aquatic plants.

Liste aller abgebbaren Pflanzen

für *a.* Wasser- (Aquarien), *p.* Sumpfanlagen (Paludarien).

Im Winter im Freien aushaltende, sogenannte winterharte Pflanzen sind mit „wh" gezeichnet.

Liste générale de toute notre collection des plantes aquatiques.

		wh	Preis p. Stück Mark
a. p.	**Acorus** Calamus	wh	— 25
	„ „ argentoratensis		1.—
p.	„ gramineus fol. var.	wh	—.30
p.	„ japonicus fol. var.	wh	—.50
a.	Acrostichum aureum, s. S. 34.		
p.	Aglaonema simplex		1.—
a.	**Aldrovandia vesiculosa.**		
	Alisma, Beschreibung der Arten s. S. 45.		
a. p.	**Ambulia heterophylla** syn. Limnophylla heterophylla, s. S. 35		—.75
a.	Anacharis Alsinastrum	wh	—.25
	Andropogon spec. aus Kamerun		2.50
p.	**Aeschynomene Elaphroxylon** Guill & Perr Taub., s. S. 34.		
	„ indica, s. S. 34.		
	Aponogeton Dinteri, s. S. 37.		
a.	„ **distachyus**	wh	1.—
a.	„ **distachyus grandiflora**	wh	1.50
a.	„ Monostachyus, s. S. 35.		
	Imperata amustiracea		
	Isschaemum antephoroides.		
p.	Arundo Donax, ca. 2—4 m hoch	wh	1.—
p.	„ Donax fol. var., ca. 1—2 m hoch	wh	1.50
a. p.	„ Phragmites Teichrohr syn. Phragmites communis	wh	—.25
p.	„ Phragmites fol. aur. var. syn. **Phragmites communis** fol. aur. var., s. S. 11		1.50
a. p.	Azolla canadensis	wh	—.25
a. p.	„ filiculoides		—.25
a. p.	„ pinnata		—.50
	Bambusa, s. S. 11.		
a. p.	**Butomus umbellatus**	wh	—.40
a. p.	Brasenia peltata		—.75
a.	Cabomba caroliniana		—.50
a.	„ caroliniana rosea		—.75
	„ Henkel 1907, s. Liste 94. **Neu.**		
	Calderia parnarsifolia, s. S. 35.		
	„ reniforme, s. S. 35.		
p.	**Calla aethiopica**		1.—
p.	„ compacta		1.50
p.	„ **compacta variegata**		1.50
p.	„ nana		1.—
a. p.	„ **palustris**	wh	—.25
a.	Callitriche vernalis		— 25
a.	„ stagnalis, sehr schön, Blätter verkehrt eiförmig		—.50
a. p.	Caltha **biflora**	wh	2.50
a. p.	„ **leptosepala**	wh	2.50
p.	„ **minor** fl. pl.	wh	1.—
a. p.	„ palustris		—.20
a. p.	„ **palustris** fl. pl.	wh	— 50
	„ „ **monstrosa** fl. pl., s. S. 11	wh	
a. p.	Canna **flaccida**	wh	1.50
p	Carex acuta albo-variegata	wh	1.—
p.	„ aquatilis		1.—
p.	„ pendula	wh	—.75
	„ plentaginea		—.75
p.	„ **riparia** fol. var.	wh	—.40
p.	„ vesiculosa		1.—
a.	Ceratophyllum demersum	wh	—.25
a.	Ceratopteris thalictroides		1.—

		wh	Preis p. Stück Mark
a.	**Chara** fragilis	wh	—.25
	„ fœtida	wh	—.50
p.	Cladium Mariscus		1.50
	Colocasia multifolia, s. Liste 94.		
	Cryptocoryne Ridleyi, s. S. 35.		
	„ Griffithi, s. S. 35		
a. p.	Comarum palustre	wh	—.40
a. p.	Cyperus, s. S. 53.		
p.	„ foliosissimus, s. S. 53		—.75
a.	Damasonium	wh	1.—
a. p.	**Echinodorus Guyanensis**		5.—
a. p.	„ **subalatus** (Mart.) Griseb. syn. Alisma subalatum		1.50
a. p.	Eichhornia azurea		—.75
	„ **natans. Neu,** s. Liste 94.		
a. p.	„ **orassipes**		—.50
	Elatine Alsinastrum	wh	—.75
a	**Elisma natans** syn. Alisma natans L.		.25
a.	Elodea canadensis	wh	—.20
	„ **crispa (Henkel). Neu,** s. Liste 94.		
a.	„ densa	wh	—.40
	„ **var. 1907 Henkel,** s. Liste 94.		
	Equisetum gigantem		2.—
p.	„ **hiemale**	wh	—.30
p.	Eriophorum angustifolium	wh	—.25
a.	**Euryale ferox,** s. S. 34.		
a.	Fontinalis antipyretica	wh	—.30
a. p.	Glyceria aquatica	wh	—.25
a. p.	„ **spectabilis** fol. var.	wh	1.—
p.	Gymnotheca chinensis, s. Aquarienblätter 1903		1.50
a. p.	Heleocharis acicularis und palustris		—.40
a. p.	Herpestes **reflexa** syn. Myriophyllum proserpinacoides		—.30
a.	Heteranthera graminea, s. S. 35		—.75
a. p.	„ **reniformis**		—.50
a. p.	„ **zosterifolia**	wh	—.40
a. p.	Hippuris vulgaris	wh	—.50
a.	Hottonia palustris	wh	—.25
a	**Hydrilla verticillata Casp.** Einer Elodea gleich, sehr zierend und selten	wh	—.50
a. p.	Hydrocharis Morsus ranae	wh	—.30
p.	Hydrocotyle Bonariensis		—.75
p.	„ **moschata**		1.—
p.	„ umbellatus Bonariense		—.50
p.	„ vulgaris	wh	—.50
p.	Hydrolea spinosa, s. S. 35.		
a. p.	Hydropyrum latifolium		1.—
a. p.	Hydromystria stolonifera		—.30
	Houttuynia cordata		1.—
p.	Iris in verschiedenen Arten, s. S. 12.		
a. p.	„ acoroides	wh	3.50
a. p.	„ **Kaempferi,** japanische Iris		—.50
a. p.	„ Monnieri	wh	1.50
a. p.	„ Pseudoacorus	wh	—.50
a. p.	„ Pseudoacorus fol. var.	wh	—.50
a.	**Isoetes laoustris,** sehr gute Unterwasserpflanze, wird nur 8 cm hoch		—.50
a.	„ lacustris var. curvifolia, s. S. 38	wh	
a.	„ echinospora, hellgrün, s. S. 38	wh	
a.	„ **Malinverniana,** s. S. 38		2.—
a. p.	Isolepis, siehe Scirpus.		

Pontederia crassipes.

Phylidryum lanuginosum.

			Preis p. Stück Mark
a. p.	Juncus effusus fol. var.	wh	1.50
p.	„ effusus spiralis		1.50
p.	„ arcticus	wr	1.—
p.	„ Holschoenus fol. var.		—.50
a. p.	„ zebrinus	wh	—.40
a. p.	Jussieua acuminata		.75
a. p.	„ (alba), s. S. 38		1.—
p.	**californica var. repens,** s. S. 36		1.—
a. p.	„ decurrens		1.—
a. p.	„ grandiflora		.50
a. p.	„ neue Art, s. S. 38.		
a. p.	„ octogon hort., s. S. 38 (octonervia)		1.50
a. p.	„ octonervia (octogon hort.)		1.50
a. p.	„ salicifolia		1.—
a. p.	„ **Sprengeri,** Abbildung S. 38		1.50
p.	Rhinchospora fusca, Sumpfpflanze		.40
	Lasia aculeata, s. S. 36.		
a. p.	„ spinosa, s. S. 36.		
	Limnanthemum, sp. Henkel 1907, s. Liste 94.		
a.	„ Humboldtianum		1.—
a.	„ nymphaeoides (Villarsia nymphaeoides)	wh	—.40
a. p.	„ **Trachyspermum,** s. S. 38		2.50
a.	Limnocharis Humboldtii		—.50
a. p.	Limnocharis **flava** (emarginata)		.50
p.	„ Laforesti, s. S. 38.		
a. p.	Limnobium Spongia, s. S. 38		1.—
a. p.	Limnophylla heterophylla syn. **Ambulia heterophylla,** s. S. 38		—.75
a. p.	Litorella lacustris, als Sumpf- sowie Unterwasserpflanze sehr schön		—.50
p.	Lysimachia Nummularia		—.20
a. p.	„ „ aurea		1.—
a.	„ spec.?, s. S. 4		1.—
a. p.	**Ludwigia**, neue Art, s. S. 38		.75
a. p.	„ Mulertii	wh	—.50
	„ pulvinaris, s. S. 38.		
a. p.	Marsilia quadrifolia	wh	—.50
a. p.	„ salvatrix	wh	1.—
a. p.	„ macrantha	wh	1.—
	„ drummondii		1.—
	„ hirsuta		1.—
a. p.	Menyanthes trifoliata	wh	.25
a. p.	Mentha aquatica		.25
p.	Monocharia vaginalis		—.75
a.	Myriophyllum **affinis elatinoides**		.60
	„ alterniflorum		—.50
a.	„ prismatum		—.40
a. p.	„ proserpinacoides		—.30
a.	„ scabratum (Nietschei)		—.50

			Preis p. Stück Mark
a.	Myriophyllum spec., s. S. 38		.50
a.	„ Eggelingi		.60
a.	„ Tritoni		.50
a.	„ neue Art aus Japan), s. S. 36		.50
	scabratum		
	heterophyllum, s. S. 38.		
	pinnatum		
	hyppurides		1.—
	„ sparsiflorum		1.—
a.	Najas Nixkraut		.25
	Neptunia oleracea		
a. p.	Nuphar luteum, s. S. 11		.25
	Nymphaea, winterhart, s. S. 1.		
	„ coerulea		1.50
a. p.	Oryza sativa		.75
a. p.	„ „ Melica		1.—
p.	„ „ nigra, s. S. 39		1.50
a. p.	„ „ var. rubribarbis		1.—
a. p.	Ouvirandra fenestralis, s. S. 39.		
p.	Phalaris arundinacea fol. var.		.25
a. p.	Phylidryum lanuginosum, s. S. 39.		
	Phragmites communis fol. aur. var. syn. Arundo Phragmites fol. aur. var.	wh	1.50
p.	Phylandrium aquaticum	wh	1.—
a. p.	Pistia stratiotes		.50
a. p.	„ stratiotes var. spatulata, s. S. 39		1.—
a. p.	Pontederia azurea (siehe Eichhornia azurea)		.75
a. p.	„ cordata		1.50
a. p.	„ crassipes		.50
a. p.	„ Montevidensis		1.50
a. p.	Potamogeton crispus		.25
a.	„ decipiens. Unterscheidet sich von Potamogeton crispus durch bräunlichere und breitere Blätter		1.—
a.	„ densus		—.30
a.	„ polygonifolius	wh	—.40
a.	„ spezies vom Arizona Pik, s. S. 37		1.50
a.	„ spec.?, s. S. 37		2.—
a. p.	Potentilla palustris (Comarum palustre)	wh	—.40
a.	Ranunculus aquatilis	wh	.25
	„ lingua	wh	—.30
a. p.	Riccia fluitans	wh	—.50

Pontederia Montevidensis.

		Preis p. Stück Mark
a. p.	Ruppia **occidentalis,** s. S. 39	1.—
a. p.	Saccharum officinarum (Zuckerrohr	2.50
a. p.	„ officinarum atropurpureum, s. S. 5.	
	Sagittarien, Beschreibung der Arten, s. S. 14.	
	Salvinia brasiliensis	—.50
a. p.	„ auriculata	—.30
	natans wh	—.50
a. p.	Saururus cernuus wh	—.50
a. p.	„ Loureiri wh	—.50
a. p.	„ lucidus wh	.50
p.	Scirpus alpinus, bis 20 cm hoch, Sumpfpflanze wh	—.40
p.	„ **gracilis** (Isolepis)	—.40
p.	„ **prolifer**	—.40
p.	„ setaceus, 8 cm hoch (niedrig	—.40
p.	„ Henkel 1901, s. S. 39	1.—
	Schoenus nogricans	
p.	Selleria radicans	.50
a. p.	Sparganium affine wh	1.
a. p.	„ natans	1.50
a. p.	„ simplex	—.25
	Sphenoclea zeylanica	
	Spadiphyllum connaefolium	
a.	Sphagnum palustre wh	—.10
a. p.	Stratiotes aloides wh	—.25
a. p.	**Thalia dealbata**	1.50

		Preis p. Stück Mark
a. p.	Trianea bogotensis	.30
p.	Triglochin maritima	.50
p.	„ palustris	.50
a.	Trapa natans, Knolle	—.10
a	„ „ ausgetrieben	—.20
a.	„ **Verbanensis,** Knolle	—.20
a.	„ „ ausgetrieben	—.30
a. p.	Typha angustifolia	—.75
a. p.	„ latifolia	—.50
a. p.	„ minima	1.—
a. p.	„ Shuttleworthii	1.50
a. p.	„ stenophylla	1.—
a.	**Utricularia,** Wasserschlauch	—.30
a.	Vallisneria spiralis mascula	—.25
a.	„ „ femina	—.25
	Victoria, s. S. 36.	
a.	Villarsia parnassifolia	1.50
a. p.	„ **nymphaeoides** (Limnanthemum nymphaeoides) wh	—.40
p.	„ ovata	—.60
p.	„ reniformis	—.75
p.	Zantedeschia (siehe Calla).	
a.	Zanichellia palustris	—.50
a. p.	Zizania aquatica, kanadischer Reis	1.

Sagittaria Isoetiformis. Alisma natans. Heteranthera graminea.

Hydrilla, Lysimachia spec. Ruppia.

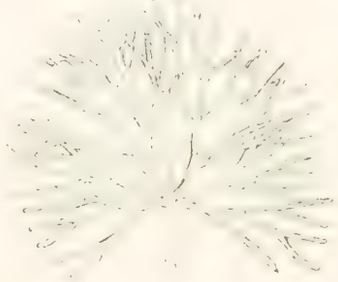

Bild aus den Blättern für Aquarien- und Terrarienkunde. Cabomba var. Henkel 1907. Siehe Liste 94.

In Kürze erscheint:

„Die Pflanzen und Fische des Süßwasseraquariums".

Ein illustrierter Leitfaden zur Anlage, Pflege und Unterhaltung.

Preis 1.50 Mark.

Bestellungen sind zu richten an:

Henkel, Darmstadt-Neuwiese.

The plants and fishes of the sweet water Aquarium.
Price 1½ Mark.

Les plantes et poissons de l'Aquarium de l'eau douce.
Prix 1½ Mares.

Schlingpflanzen ÷ Kletterpflanzen

für Blumenfenster, Wintergärten, Terrarien, Lauben, Balkons, für Viktoria- und Nymphaeen-Häuser.

Stove and Greenhouse climber and for conservatory.

Plantes rampantes pour serre chaude et temperée et des Jardins pendant l'été.

In Vorbereitung: **„Die empfehlenswertesten Pflanzen für Zimmer, Wintergarten und Terrarieen".** Ein illustrierter Leitfaden zu ihrer Kenntnis, Kultur, Verwendung. Nach den neuesten Erfahrungen. Preis Mk. 1.50.

W = Warm. T = Temperiert. K = Kalt.

	Per Stück Mark
Akebia quinata, K	1.— bis 2.50
» » lobata, K	5.—
Allamanda, W, in Sorten	3.50 » 10.—
Ampelopis striata, K, reizend	1.50 » 5
Anamirta Coculus	2.50
Aristolochia, W T, in Sorten	2.50 » 10.—
Asclepias siehe Hoya.	
Asparagus falcatus, Gloriosa superba	10 —
lucidus	5 —
» **plumosus,** herrliche Zierspargel 10 Stück Mk. 12.—	1.50 » 10.—
racemosus	5 —
» spinosus, T K, hart	1 —
» tenuissimus	1.50 » 3.—
Batatas paniculata, W. reich rosablühend, hochwachsend	5.—
Bougainvillea glabra Sanderiana 10 Stück Mk. 7.50	1.50 bis 5.—
Herrliche Schlingpflanze des Kalthauses und temperierte Zimmer, überdeckt mit lila Blüten.	
Boussingaultia basselloides, T, reizende Rankenpflanzen mit lichtgrünen Blättern, sehr rasch wachsend, für Fenster und Lauben 10 St. Mk. 6.—	—.75
» alba et rosea	1.50

Bignonia, T W. **argyraea violacea,** W T, reizende, zierliche, buntblättrige Schlingpflanze	1.— bis 3.—
Cardiospermum, T	—.75 bis 1.50
Chamaedorea desmoncoides, W T. harte Schlingpalme für Wintergärten	3.— » 10.—
» **juncea,** W T, **neue Schlingpalme, sich reich verzweigend**	5.— » 25.—
Ceropegia elegans, W. **mit interessanter Blüte**	2.50 bis 5.
Cissus discolor, W. **schönste Schlingpflanze des Warmhauses und Terrarien,** feucht und warm 10 Stück Mk. 12.—	1.50 » 10.
» **antarctica,** K T. harte grüne Schlingpflanze für Fenster und temperierte Verandas	2.50 » 5.
Clematis indivisa lobata, K, weißblühend	2.—
Clerodendron Balfouri (Thomsonae) und andere Sorten, W, grün und buntblättrig, reichblühend weiß und rot	1.50 » 10.
Cobaea scandens, K T, blau und weiß, für Lauben 10 Stück Mk. 1.—	—.50 1.—
» **scandens** fol. var.	1.50 » 3.—
Dioscorea marmorata, W T	2.50 » 3.
» **discolor**	1.50 » 5.
Ficus barbata, W T, schöne Klimm- und Rankenpflanze	1.
» radicans und repens siehe Seite 54.	

Ficus barbata (Mitte) **Ficus quercifolia** (zu den Seiten) **Piper nigra** **Selaginella caesia arborea**

Hoya carnosa	—.75 bis 10.—
» » fol. var.	2.— » 3
cinanomifolia	2.— » 3.—
glandestina	1.50 » 3.—
longifolia	2.50 » 4.—
Hedera Epheu, in Sorten, grün und bunt, weiß und gelbblättrig 10 St. Mk. 4 —, 100 St. Mk. 35.—	1.— » 5.—
Hexacentris, W	1.50 » 5.—
Humulus, grün und buntblättrig 10 Stück Mk. 2.—	—.25
Jasminum agolicum	1.50 » 3.—
» **grandiflorum,** T K, weiß, sehr wohlriechend	1.— » 3.—
» **nudiflorum,** K, gelb	—.50 » 1.50
primulinum, K T, gelb großblumig	1. » 2.50
» **officinale,** K T, weiß, duftend	1.50
» **Sambac,** W, echter Jasmin, stark duftend	1.50 » 3.—

	Per Stück Mark
Ipomea in Farben . . . 10 Stück Mk. 4 . .	—.50
Kleinia tropaeoloides	—.50
Lapageria, K T **alba**	15. bis 50.
rosea	10.— » 25.—
superba, K T	10.— » 30.—

Die Lapagerien eignen sich besonders zum Beranken temperierter und kalter Wintergärten.

Linaria	—.50
Lophospermum scandens 10 St. Mk. 4.—	—.50
Luffa, in Sorten . . . . 10 Stück Mk. 6.—	—.75
Manettia bicolor, K T, reizend rot und gelbblühende Schlingpflanze	1.50
Maurandien in Sorten 10 St. Mk. 2.—	—.25
Medeola asparagoides, K T W, 10 Stück Mk. 4 —	—.50 bis 2.—
myrthifolia	1.50 » 2.50
Mikania scandens, K T, Zimmerepheu, sehr stark wachsend, auch für Lauben und Balkons im Sommer	
Sanderi, W	1.50 » 3.—
Sanderiana	2.50
Mina lobata	—.50
Momordica involucrata, W, **reichblühend**	—.75 » 1.50
Charantiae, herrliche Früchte .	—.75 » 1.50

Monstera deliciosa siehe Philodendron pertusum.

The finest stove climber — **Passiflora princeps coccinea.** — La plus jolie plante rampante des serres chaudes

Passiflora coerulea, T K	—.75 bis 10.—
Emperatrice Eugeniae, groß blaublühend, T K . . .	1.50 » 10.—
Pfordii, wie vorige, sehr reichblühend, T K	1.50 » 15.—

	Per Stück Mark
Passiflora coerulea, Constance Elliott, K T	2.50 bis 5.
» racemosa, rotblühend, W T	2.50 » 5.

Diese Passifloren sind für kalte und temperierte Wintergärten-Fenster u. für Lauben- u. Balkonschmuck im Sommer, wohin sie im Freien ausgepflanzt, sehr reich und unaufhörlich blühen.

» **edulis**, W	2.50 » 5.
» gracilis, mit korallenroten Früchten . .	2.—
» gracilis	2.50
» **princeps coccinea**, W, **herrlich rot und schön**	2.50 » 15.
» Loudoni, W	1.50
» **maculifolia**, W, buntblättrig, neu . .	1.50 » 12.
» **trifasciata**, W, reizend in Farbe der Blätter	2.— » 3.—
» **Kermesina vera**, W	1.50 » 3.—
» Eynsford gem., W T	2.50 » 3.—
Tropaeolum	1.50

Tropaeolum «Darmstadt» (Neuheit). Beschreibung siehe Neuheitenliste Nr. 94 . . . 1.50 » 5.

Phil. radicans. Phil. erubescens. Phil. scandens. Phil. hastatum. Phil. spec.

Philodendron Adansoni	2.50 bis 10.—
Andreanum, W T	2.50 » 10.—
albo-vaginatum	2.— » 3.—
Daguense	2 3.—
erubescens	1.50 » 5.—
hastatum	2.— » 8.—
imperiale var. Laucheana, zierlich klimmend, stark wachsend	2.— » 5.—
» **pertusum hort.**, T W, sehr groß .	
radicans, T W, sehr hart, stark wachsend	1.50 » 10.—
	1.50 » 10.—
Sadiroi imperiale	2.50 » 5.—
scandens	1.50 » 5.—
Warsewiczii	2.50 » 10.

Die Philodendron sind herrliche Schling- und Kletterpflanzen zur Bekleidung der Mauern, Grotten und Terrarien.

Potos argyraea (Scindapus argyraeus) . .	1.— bis 2.—
» **aurea**	—.75 » 3.—
» **celatocaulis**, Saccrochant très beau, selbstklimmend, sehr schön und dekorativ	1.50 2.50
Rhynchospermum jasminoides fol. var. .	2.50 5.—
Rosa, K, in Sorten 10 Stück Mk. 6.—	—.75
Ruscus androgynus	10.—

Tropaeolum „Isola bella“ (Henkel) peregrinum Lobbianum.

Tropaeolum „Isola bella“ (Henkel) pregrinum Lobbianum
à 1.50 Mk., 10 St. 12 Mk.

	Per Stück Mark
Rubus Moluccanus (reflecsus)	1.50 bis 10.-
Smilax, K. T. in Sorten	1.50 » 5.—

Selaginella caesia arborea, W. **schattenliebend** . . . . . 2.50 bis 10.—

Die herrlichste stahlblaublättrige Schlingpflanze.
The wonderful blue leaved climbing Selaginella.
Selaginella rampante à feuilles bleu d'acier.

Solanum jasminoides, K. T. weiß, herrlich rankend. für Lauben und Fenster 10 Stück Mk. 8.—	1.— bis 5
Wendlandti, blau	2.50 » 5.
Schubertia grandiflora, W. prachtvoll weiß, duftend	2.— » 3.—
Stephanotis floribunda	1.50
Tacsonia van Volxemi, T	1.50 » 10.—

	Per Stück Mark
Thunbergia Harrisi, W. **herrlich himmelblau**	2.50 bis 10
» invsouriensis	1.50 » 5
Laurifolia	2.50 » 10.-
Tropaeolum in Farben 10 Stück Mk. 5.—	—.60
Isolabella (Henkel, peregrinum und Lobbianum	T W 1.50

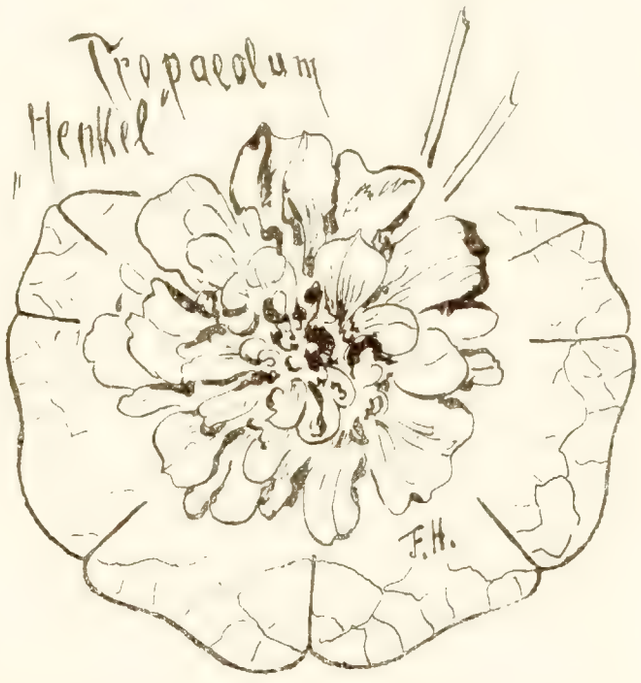

Tropaeolum „Darmstadt“-Neuheit.

Beschreibung und Abbildung siehe Neuheitenliste 94.
1 Stück Mk. 1.50, 10 Stück Mk. 12.—, 100 Stück Mk. 100.

Tropaeolum Lobbianum und fol. var.	—.75 bis 3.—
Vanilla aromatica, W	2.50 » 10.—
Vitis gongylodes, W. hochinteressant für Viktoriahäuser	2.50 » 10.—

Vitis Voynieriana, T W . . . . . 2.50 bis 20.-

Herrliche Schlingpflanze von üppigstem Wuchs, erreicht riesige Dimensionen.
The most luxuriant climber of the stove and temperate.

Zanonia sarcophylla, Bandelierstrauch	1.— bis 3.—
Zierkürbisse, gem. 10 Stück Mk. 4.—	—.50

Für winterharte Schlingpflanzen siehe Katalog Nr. 91.

Die empfehlenswertesten Pflanzen für Zimmer, Wintergärten und Terrarien.

Ein illustrierter Leitfaden zu ihrer Kenntnis, Kultur und Verwendung. Nach den neuesten Erfahrungen bearbeitet.

Preis 1.50 Mk.

In Vorbereitung.

Artikel für Aquariumliebhaberei aus Glas.

Ablaufheber	das Stück Mk.	—.60	bis Mk.	1.20
Schlammheber	» » »	—.65	» »	1.—
Einfüllrohr, mit und ohne Trichter	» » »	—.30	» »	—.60
Thermometer, schwimmend	» » »	—.40	» »	—.50
Futterrahmen	» » »	—.15	» »	—.30

Fischfutter.

	Inhalt	¹/₁	¹/₂	¹/₄	¹/₁₀	Liter.
Pisoidin-Haberlé,	Mk.	4.—	2.25	1.20	—.50	

Ferner in Dosen à Mk. —.25.

Bartmann, die Dose Mk. —.20.

Viereckige Wasserpflanzentöpfe

mit Seitenlöchern.

Höhe	Breite	Länge	1 Stück	10 Stück
5 cm	5 cm	5 cm	Mk. —.20	Mk. 1.80
6 »	7 »	7 »	» —.25	» 2.—
7 »	8½ »	8½ »	» —.30	» 2.50
8 »	8½ »	15 »	» —.35	» 3.—

Cyperus spec. Nr. 3.

Dekorative

Ziergräser, Cyperus, Bambus

für Dekorationen in Zimmern, Wintergärten und Terrarien und Ausschmückung der Gärten und Teiche im Sommer.

Cyperus flabelliformis.

	1 St. Mk	10 St. Mk
Acorus gramineus fol. var.	—.30	.
pusillus	—.50	.
In den japanischen Miniaturfelsengebilden der zierlichste Vertreter; wird dann nur 3—5 mm hoch.		
Arcendo, sp. Argentina . . . Mk. 5.— bis	10.—	.
Arrhenaterum bulbosum fol. var. (neues silberbundes Gras)	.75	.
Bambusa aurea (Phyll.) hoch Mk. 2.50 bis	50.—	.
Fortunei aurea striata, Zwerg	1.50	.
variegata	1.50	.
gracilis (Arund.) . . . Mk. 1.50 bis	40.	.
japonica, Arund., die härteste aller Bambusen, wird bis 3 m hoch, starke Pflanzen, syn. Bamb. **Metake,** Mk. 5.— bis 25.—. 100 St. Mk. 100.—	1.50	12.—
japonica (Metake) fol. aur. striatis	2.50	20.
nana. Reizender zierlicher Bambus K.T.W. Leicht feucht. (Siehe Aquariumblätter Heft 36 und Abb.) Mk. 1.50 bis	25.	.
nigra, hoch, Phyll. . . Mk. 2.50 bis	20.—	.
pumila (nanna)	2.	.
pygmaea Arund	2	
viridi glaucescens (Phyll.)	2.	.
Bambusen in **10** bis **25 Sorten 30** bis **100 Mark**		
Carex gallica fol. aur. var.	—.50	4.
Auffallend rahmgelb gestreiftes Gras, sehr zierlich und nieder.		
Carex japonica	—.30	2.50
marg. varieg.	—.50	4.—
Reizendes, zierliches, buntes Gras für alle Verhältnisse.		
plantaginea	—.75	6.—
Cyperus alternifolius . . . Mk. — 25 bis 5	1.—	8.—
fol. var.	1.50	.
esculentus	1	.
fertilis	1.—	.
flavescens	1.—	.
flabelliformis, siehe Abbildung	.75	.
fuscus L.	1.75	.
gracilis	—.40	3.50
natalensis	—.50	.
pungens, siehe Abbildung	1.—	.
radicans	—.75	.

	1 St. Mk.	10 St. Mk.
Cyperus species Nr. 1	1.50	.
species Nr. 3, siehe Abbildung	—.75	.
spec. Cap., siehe Abbildung	.75	.
spectabilis	1.—	.
papyrus antiquorum Mk. 1.50 bis 25.—	1.50	12.
pygmaeus, einjährige, 8 cm hohe, reizende Pflanze, herrlich für Felsen	.75	.
tuberculatus	—.50	.
Dactylis glomerata elegantissima var.	.35	.
Erianthus fulvus, Riesengras vom Himalaya, mit graziösen, silberblauen Blättern und großen Federrispen, Mk. 3.50 bis	10.—	.
Eulalia nepalense	2.50	.
Inncus japonicus	10.—	.
Mariscus ovularis	1.50	.
Miscanthus condensatus . . von Mk. 2.50 bis	5.—	.
japonicus	5.	.
condensatus . . . . . Mk. 2.50 bis	5	.
Oriza sativa nigra. Neu! Der neue schwarzblättrige Reis, eine herrliche, höchst eigenartige, mehrjährige Pflanze, für Wasser und Sumpf, die Blätter werden in der Sonne tiefschwarz	2.50	.
Panicum plic. fol. var. . . Per St. Mk. —.25 bis	1.—	.
tonsum	2.50	.
Pennisetum macrophyllum atrosanguineum. Ein neues herrliches Ziergras von tief dunkelroter Farbe, von üppigem Wuchs, 1—2 m hoch, eine Solitairpflanze von ganz neuer Wirkung. A new bloodred grass of extraordinary appearance. **Siehe Abbildung.** 100 Stück Mk. 125.—	1.50	14.—
Sacharum officinarum, echtes Zuckerrohr, 2—5 m hohe dekorative Sumpfpflanze . . . . . Mk. 2.50 bis	10.—	.
officinarum rubrum. Neu! Das rotblättrige Zuckerrohr. Herrliche seltene Dekorationspflanze	5.—	.
Scirpus gracilis	—.40	.
prolifer	.40	.
Species (Henkel)	1.	.

Bambusa, neue à 1,50 bis 25 Mk.

Ludolfia glaucescens.

Aus Blätter für Aquarien- und Terrarienkunde. Heft 36. 1907.

Pennisetum macrophyllum atropurpureum.
Herrlichster Gartenschmuck für sonnige Lage.

Dekorative Blattpflanzen

speziell haltbare Pflanzen für Zimmer, Wintergärten und Dekoration.

	Per Stück Mark
Acacia Giraffae (Winter) T. K.	1.50
» lophantha T. K.	—.50 bis 2.—
Mimosen in Sorten	3.— » 10.
Acanthus in Sorten T. K.	1.50 » 5.—
Aglaonema in Sorten W.	2.50 » 3.
simplex, wird von den Chinesen im Wasser in Flaschen kultiviert	
Aletris in Sorten W. T.	2.50 » 10.—
Alocasia in Sorten W. T.	2.50 » 10.—
Alpinia vittata W.	2.—
Anthurium in Sorten	3.— » 15.—
Prohaskay W.	2.50 » 20.—
leuconeurum T., sehr hart, beste Zimmerpflanze	2.50 » 10.—
Aralia Sieboldi T. K.	1.— » 5.
» » **weißbunt** T. K.	2.50 » 10.—
in Sorten W.	2.50 » 10.—
Asparagus in Sorten W. T. K.	1.— » 10.—
myriocladus W., sehr hart und schön, Zierspargel, treibt 1½ m lange Triebe, nach dem Burenkrieg aus dem Zululand eingeführt: siehe Abbildung	3.50 » 10.—

	Per Stück Mark
Aucuba in Sorten K. T.	1.— bis 10.—
Begonia rex hybrida, neueste Sorten	
10 St. Mk. 8.—	1.—

Asparagus myriocladus.

Cyperus spec. Cap., reichblühender Cyperus.

Pandanus graminifolia.

	Per Stück Mark		
Begonia imperialis, smaragdgrün	1.	bis	2.—
smaragdina	1.-		2.
Blütenbegonien siehe Seite 11.			
Bilbbergien in Sorten, W	1.50		10.
Bromeliaceen in Sorten, W T	1.50		10.—
Caladium in Sorten, W T	1.50		5
Coffea arabica, echter Kaffee, sehr harte Zimmerpflanze 10 St. Mk. 8.—	1.—		3.
Coleus in ff. Sorten 10 St. Mk. 4.—	—.50		1.
Cordelyne in harten Sorten	1.50		10.—
Curculigo recurvata 10 T	1.		5.—
» fol. var. W. weißbunt	2.—		5
Daphne in Sorten, K T	1.50		3
Dichrostachys spec. aus Südwestafrika, K T	1.50		3.
Dieffenbachia in Sorten	2.—		10.—
Dracaena in Sorten für Zimmer und Warmhaus, grün	1.50		10.
Sanderiana, weißbunt	2.		3.—
Godseffiana, gelbbunt	2.-		5.—
Erantbemum	—.75		1.—
Eucalyptus, Fieberheilbaum	—.50		2.50
Evonymus, grün- und buntblättrig, K	—.50		10.—
Ficus elastica	1.50		5.—
» pandurata	5		10.-
» radicans und repens siehe Seite 8.			
Freycinetia nitida Miq. T 10	2.—		5.-
» **graminifolia hort.** (Pandanus pygmaea Thomars.) (Pandanus graminifolia hort.) Siehe Abbildung	2.50		25.-
Grevillea robusta, T K 10 St. Mk. 5—8	1.—		2
Jacarandia mimosaefolia	—.75		

	Per Stück Mark		
Impatiens Mariannae, feucht T W	.75	bis	1.50
Maranthe in Sorten, W	2.50	»	5.—
Medinella magnifica	3.—	»	10.
Musa in Sorten	5.—	»	10.-

Musa japonica, die harte Musa Japans, die **beste Kalthaus-** u. Dekorationspflanze und für Freiland, feucht. Siehe Möllers Gartenbau-Zeitung 1905, Seite 461 — 5.— bis 25.—

Myrthen in Sorten	1.—	bis	5.-
Bäumchen	1.50	»	10.
Nertera depressa 10 St. Mk. 4.—	—.50		
Ophiopogon indicus	5.-		
» Wullichianus	6.-		
» japonicus	2.50		
in Sorten	—.50		1.
Pandanus Baneriana, W T	2.50	»	5.—
Pandanus graminifolia hort., siehe Freycinetia gramm.	2.50	»	20.—
Phalangium lineare fol. var.	—.75	»	1.50
Pellionia	—.75		
Peperomia in Sorten	—.75	»	2.
Philodendron siehe Seite 49.			
Phormium, grün und bunt	1.50	»	35.
Phrynium variegatum	2.—	»	3.—
Plectogynen, grün und bunt	1.—	»	5.—
Plectranthus	—.50	»	—.75

	Per Stück Mark
Reineckia, grün und bunt, 10 St. Mk. 3.50	—.40 bis 1.—
Rhodea japonica, äußerst harte Zimmerpflanze für alle Zwecke	2.—
Sparmania africana fl. pl., T K weißgefüllt	1.— » 5.—
gefüllte und einfache Zimmerlinden	1.— » 5.—
Strobilanthus Dyerianus	—.75
Tradescantia Vittata, W	1.50
Viburnum Tinus (Laurus Tinus) T K	1.— » 10.—

Insektenfressende Pflanzen.

	Per Stück Mark
Aldrovanda, s. Seite 36	2.—
Drosera capensis	1.—
» spathulata	2.—
» rotundifolia	—.25
» longifolia	—.30
» intermedia	—.50
Nepenthes in Sorten	7.50 bis 25.—
Utricularia, s. Seite 47	—.30

Häng- und Ampelpflanzen

für Zimmer, Balkons, Wintergärten und Gartenlauben, Blumenfenster und Straßenschmuck.

W = Warm. T = Temperiert (mäßig). K = Kalt.

	Per Stück Mark
Abutilon vexillarium, grün und buntblättrig	—.75 bis 2.50
Adiantum Edgeworthi	1.50
dolabriforme	1.50
Zwei Hängfarne des Warmhauses, die an den Blattenden stets neue Pflanzen entwickeln und hochinteressant sind.	
Aeschynanthus in 6 Sorten	1.50 » 3.—
Asparagus Sprengeri. T u. K, 10 Stück Mk. 4—20	—.50 » 10.—
Prachtvolle Ampelpflanze, herrlich als Schnittgrün.	
scandens deflexus, W und T	1.— 5.—
Begonia Liminghi, W	2.—
Begonia scandens, W T	1.— » 3.—
Campanula garganica (Leitheimeri), K	—.75
isophylla (fragilis), T K	—.50 » —.75
Mayi, T K	—.75 » 1.50
Zwei herrliche groß-blau-blühende Hängepflanzen für sommerige Fenster.	
Callisia repens, W T K. **herrlichste**, starkwachsende **Häng- u. Ampelpflanze** für alle Zwecke	—.75 » 2.50
spec.	1.50 » 3.—
Ceropegia Woodi, W T, reizend und interessant	1.50 » 2.50
Chlorophytum comosum, Fliegender Holländer	—.75 » 3.—
fol. variegatis, goldbunt und weißbunt	1.50 » 5.—
Epheugeranien in **weiß, rosa, rot, lila, einfarbig** oder **gemischt** für Blumenfenster und Straßenschmuck	—.50 » 1.—
Evonymus radicans, grün- und weißbuntblättrig, T K, 10 St. Mk. 3.—, 100 St. Mk. 20.—	—.50 » 1.50

	Per Stück Mark
Ficus radicans, T W. 10 St. Mk. 4.—, 100 St. Mk. 30.—	—.50 bis 2.50
» **radicans foliis alba variegatis**, W T, siehe Abbdg. 10 St. Mk. 12.—	1.50
» **repens** (stipulata) T W. 10 St. Mk. 4.—, 100 St. Mk. 30.—	—.50
» **repens foliis variegatis**, W T, 10 St. Mk. 8.—	1.—
Vier reizende Hängpflanzen für **Zimmer, Wintergärten** und Grotten, zum Bekleiden von Mauern, an denen sie von selbst hinaufklimmen.	
Fragaria indica, T K	—.50
Fuchsia, Marinka und Trailingqueen, T K 10 St. Mk. 4.—	—.75 bis 1.50

Ficus repens foliis variegatis.

Glechoma hederacea fol. var., schöne Hängpflanze mit meterlangen Trieben	1.50 bis 3.—
Hedera Epheu in grün und bunten Sorten 10 St. Mk. 6.—	—.75 bis 2.50
Isolepis gracilis, Frauenhaar-Gras, reizende Hängpflanzen für Gläser 10 St. Mk. 4.—	—.50 » 1.—
Lobelia Richardsoni, reizend, blaublühend, schönste Ampelpflanze für Kalthaus	1.— » 3.—
Micania scandens, Zimmerepheu, sehr rasch wachsend, im Sommer auch für Balkon und Lauben, 10 St. Mk. 4.—	—.50 » 2.—
Othonna crassifolia, K T	—.50 » 1.—
Pilea mumillariaefolia	—.50 » 75.—

	Per Stück Mark	
Panicum, plicatum foliis variegatis, T W, reizendes buntes Ziergras . . .	.25 bis	1.
Piper, Futocadsura, nigrum, echter Pfeffer, harte Schlingpflanze .	1.50	5
Saxifraga sarmentosa, 10 St. Mk. 2.—	—.25	1
tricolor splendida	1.75	2
Fortunei tricolor superba . .	1.50	1.50
Sibthorpia europaea fol. var.	1	
Selaginella caesia, W. **herrlich blau hängend** . . . . 10 St. Mk. 8	1	
Spironema flagrans	1.50	5
Stenotaphrum glabrum	75	
Tradescantia fluminearis myrthiflora .	1	3
hypophæa, W T K. **reizende dichthängende neue Pflanze von rötlicher Blattfarbe siehe Abbildung** . . 10 St. Mk. 12.	1.50	
viridis, grünblättrig	—.50	
Goeschkei, weißbuntblättrig . . .	50	
zebrina	50	
multicolor, dreifarbig . .	.75	
Mar Lequesne .	.75	3.
species (Callisia) rotstielig	1.50	3
crassifolia Car., blaublühend	5	
Tropaeolum „Darmstadt", Neuheit. Beschreibung s. Neuheitenliste Nr. 94	1.50	5

	Per Stück Mark
Vinca, groß und kleinblättrig in grün und bunten Sorten, weiß, blau und gefüllt blühend 10 St. Mk. 4.—, 100 St. Mk. 25.	50
Vitis striata, K	

Tradescantia hipophaea.

Palmen

speziell widerstandsfähige Palmen, für Zimmer und Dekoration, Wintergärten.

Phoenix Roebelini (Siehe Seite 23).

	Per Stück Mark	
Palmen für Zimmer u. Wintergärten .	10.— bis	25.—
extrastarke Pflanzen	30.— »	250
Schaupflanzen, Preis auf Anfrage.		
Schlingpalmen, siehe Seite 48.		
Areca, Baueri	5.—	25.—
lutescens	2.50	10.—
sapida	5.—	50.—
Caryota in Sorten	10.—	25.—

	Per Stück Mark	
Chamaedorea Caspariana	2.50 bis	10.
desmoncoides	3.— »	10.
elatior	2.50 »	5.—
elegans hort., herrlichste Palme siehe Abbildung Seite 45 . .	5.— »	100.—
elegantissima	2.50 »	5.
alaucifolia	2.50 »	5.—
juncea, siehe Seite 50	5.— »	25.—
lunata	2.50 »	5.
Martiana	2.50 »	5.
tenella	2.50 »	5.—

Die **Chamaedoreen** sind **teils schlingende, teils gerade dünne Stämme bildende Palmen, sehr hart** und widerstandsfähig.

		Per Stück Mark	
Cocos Bonetti		25.— bis	150
flexuosa		5.—	100.
Romanzoffiana		5.—	100.—
Wedelliana, . .	10 St. Mk. 8—25	2.50	10.
Chamaerops excelsa		2.—	15.—
extra stark mit Stamm		25	150.
Corypha australis . . .	10 St. Mk. 8—30	2.50	10.
starke		15.—	100.
Cycas in Sorten		10.—	100.—

	Per Stück Mark
Kentia, siehe Abbildung Die Kentien zählen mit zu den widerstandsfähigsten und empfehlenswerten Palmen.	
Belmoreana	2.50 bis 25.
stark	30.— » 200.
Forsteriana	2.50 » 25.—
» **stark**	30.— » 200.—
Sanderiana	10 — 30
Latania borbonica	2.50 » 10 —
stark	12. 200
Linospadix Micholitzii, siehe Neuheitenliste 94	10.— » 20 —
Livistonica rotundifolia	2.50 » 10.—
Phoenix canariensis	2.50 » 10.
» **stark**	12.— » 100.—
reclinata, siehe Abbildung	5.— » 10.-
» **Roebelini,** herrliche neue harte Zierpalme, siehe Abbildung	5.— » 20.—
» **rupicola**	5.— » 50.—
Pritchardia	5.— » 25.—
Raphis flabelliformis	10.— » 100.
Sabal	10.— » 50.

10 schöne Palmen meiner Wahl Mk. 20—50,

junge Topfpflanzen 10 Stück Mk. 8—15.

Kentia Belmoreana.

Blütenpflanzen.

	Per Stück Mark
Anthurium, W, in Sorten	2.50 bis 25 —
Azalea indica, T K, in verschiedenen Sorten 10 St. in 10 Farben Mk. 12—25	1.50 » 10.—
Abutilon, T K, in ff Sorten 10 St. Mk. 8—10	1.— » 3.—
Begonia, Knollenbegonien 10 St. Mk. 3.50, 100 St. Mk. 25.—	
Gloire de Lorraine f. alba f. erecta 10 St. Mk. 8—10	1.50 » 5.—
semperflorens Hybriden, T K 10 St. Mk. 2.—, 100 St. Mk. 15.—	—.25
Bouwardia in Sorten	—.75 1.50
Bougainvillea glabra Sanderiana, K T, herrliche Schlingpflanze, sonnig, blaublühend, im Sommer ins Freie	1.50 » 5.—
Calla aethiopica und Sorten	1.50 5.—
Camellia, in feinsten gefüllten Sorten	2.50 » 5.—
Canna, Neuheit „Erinnerung an die Darmstädter Gartenbauausstellung“, Blüten leuchtend orange, über die Blätter sich erhebend, reichblühend 10 Stück Mk. 20.—	2.50
in feinsten Farben, 10 St. Mk. 8.— 100 St. Mk. 25—50	
Chrysanthemum indicum, in feinsten Farben, 10 St. Mk. 6.—, 100 St. Mk. 50.—	—.75
Sommerblühend, für Gruppen, einfach und gefüllt . . . . . 10 St. Mk. 4.—	—.50
» **frutescens.** Reine Alexandra, einfach, halbgefüllt und gefüllt blühende neue weiße Marguerite . . . 10 St. Mk. 4.—	—.50

	Per Stück Mark
Clivia	1.— bis 5.—
Cyclamen persicum 10 St. Mk. 4—15	—.50 2.50
» » lachsrosa, neu	1.50 » 5.—
Cypripedium, herrliche, exotische Erdorchideen, für Zimmerkultur sehr geeignet, warme und kalte Arten	2.50 » 5.-
Cattleya, W, in Sorten	5.— » 25.—
Dahlien, neueste Sorten, feinste Cactusdahlien . . . . . per Stück Mk. —.75 10 Sorten versch. Elite-Farben » 8.— 25 desgleichen » 12.—	
Datura, T K, weiß und orange	1.50 20.—
Epiphyllum, W T	1.— » 5.—
Euphorbia jaquinifolia, W, orangerot	1.50
Fuchsia, Andenken an Heinr. Henkel. Unstreitig eine der wertvollsten Fuchsien, speziell für sonnige Gruppen im Freien. Der Flor dauert bis zum Frost. Ins Haus gebracht blüht dieselbe auch im Winter. Blätter tiefrot, Blume groß, leuchtend karmoisin, gut remontierend 10 St. Mk. 6.—. 100 St. Mk. 50.—	—.75
Fuchsia in Sorten . . 10 » » 6.— 100 » 50.	
» **winterhart,** s. Seite 33.	
Genista in Sorten, K T, Andreana gelb, orange u. albiflora weiß und andre	1.— » 5.—
Gloxinen, W, in ff. Farben	—.75 » 2.—
Geranium in Sorten . . 10 St. Mk. 4.—	— 50 » 3.

	Per Stück Mark
Gerbera Jamesoni, eine neue Staude. Die bis einen halben Meter hohen Blumenstengel tragen eine herrlich orange bis tiefdunkelrote Strahlenblüte von hervorragender Größe. Eine der malerischsten, schönsten Blüten	5.— bis 50.—
Heliotrop in feinsten dunklen Sorten 10 St. Mk. 4.—, 100 St. Mk. 30.—	—.50
Hortensie, Mariesi, Neu	1.— 2.—
Souvenir de Claire, rosa extra	1.— 3.—
» **rosea extra,** neu	1.— 3.—
» **rubra, neu dunkelrosa** extra 10 St. Mk. 8—15	1.50
Hybiscus rosea sinensis, einf. u. gefüllt	1.50 3.—
Jasminum, T K. **in Sorten**	1.50 5.—
Impatiens Holsti und Sultani	.75 1.50
Laurus, Tinus	
Lobelien in Sorten . . . 10 St. Mk. 4.—	—.75
Lycaste Skinneri, schöne, dankbar blühende Orchidee	5.— 10.—
Lycaste Skinneri alba, reinweiß	30.— 75.—
Nerium Oleander in Farben	1.— 5.—
Orchideen, für warme, gemäßigte und kalte Temperatur; auch für Zimmerkultur geeignet	2.50 25.—
Odontoglossum, T K	5.— 10.—
Oncidium, T K	3.50 10.—

	Per Stück Mark
Pelargonium zonale, Zonal-Geranien, herrliche Farben, einfach und gefüllt 10 Sorten Mk. 4.—, 100 St. Mk. 30.—	—.50 bis 3.—
peltatum Hängegeranium in vielen Farben 10 St. Mk. 4.—, 100 St. Mk. 35.—	—.50 » 3.—
Petunia gefüllt und einfach 10 St. Mk. 3—6	—.40
Primula chinensis, T K, großblumige 10 St. Mk. 5—10	—.75 . 3.—
obconica, feinst hybriden, T K, 10 St. Mk. 6—10	—.75 » 3.—
Poinsettia pulcherrima, W	1.— » 2.—
» » fl. pl.	3.50
Richardia (Calla) **aethiopica,** Zwerg v. Riesen . . . . . 10 St. Mk. 8.50	1.—
Pentlandii, goldgelb	5.— » 10.—
Elliotiana	5.— » 10.—
Salvia splendens, Feuerball, 10 St. Mk. 8.—	
Sparmannia africana, Zimmerlinde, T K	1.— » 5.—
Stauhopea, T	5.— » 15.—
Streptocarpus	1.— 2.—
Tropaeolum . . . . . 10 St. Mk. 3.—	
100 » » 25.—	
Zantedeschia grandiflora	3.—
» nana, 40—50 cm hoch	1.50
variegata, weißbunt	5.—
Elliotiana, mit gelben Blütenscheiden	10.—
Little Gem, 25cm hoch, sehr reichblühend	1.—

Kakteen und Succulenten.

	Per Stück Mark
Agava spiralis (Henkel 1900), eine seltene hochinteressante Art	5.— bis 25.—
Anacamperos, filamentosa	2.50
Bryophyllium crenatum	1.—
Cereus gummosus	—.50
» **pensilis**	5.— » 10.—
» **Schotti australis**	—.40
» **Thurberi**	
Crassula Bobusii	—.25
» Schmidti	—.25
» tetragona	—.25
Escheveria Desmetiana	—.40
» **coccinea**	—.50
» **farinosa**	—.50
» **imbricata**	—.50
Echinocactus peninsulae	1.—

	Per Stück Mark
Haworthia athermathiana	1.50 bis 3.—
Kalanchoe grandiflora	1.50
Kleinia repens	
Winterharte Kakteen s. Seite 31, 32. Katalog Nr. 91.	

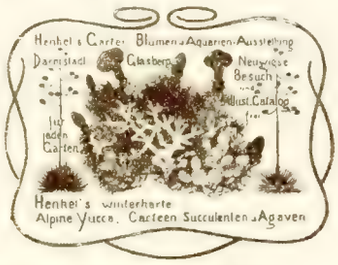

Mamillaria geniculata, Neu	1.50 » 10.—

Nephrolepis Pearsoni.
S. Seite 58.

Callisia repens.
S. Seite 54.

Platycerium alcicorne.
S. Seite 58.

Farne

für Wintergärten, warme und kalte Terrarien und harte Zimmerpflanzen (Z.

	Per Stück Mark
Adiantum Capillus Veneris imbricatum, W T K, der schönste aller niederen Farne, selten fürs Kalthaus und für feucht geschützte, gut gedeckte, schattige Freilandgruppen, neu und wertvoll 10 St. Mk. 12.—, 100 St. Mk. 80.—	1.50 bis 5.—
» **cuneatum,** W. T, Frauenhaar 10 St. Mk. 5—8, 100 St. Mk. 30—50	1.— » 5.—
» W T K, in Sorten	—.50 » 2.50
» **Farleyense,** herrlichster Farn . . .	1.— » 8.—
» » Schaupflanzen	25.—
» **Henkeli,** siehe Neuheitenliste Nr. 94	5.— » 10.—

Polypodium Rheinwardtii.

Alsophylla australis, T. K. Baumfarn .	2.50 bis 50.—
Asplenium, T K	—.75 » 5.—
Aspidium, T K	—.75 » 5.—
Blechnum brasiliense, T K	2.50 » 10.—
Cyrtomium, T K	—.75 » 2.50

	Per Stück Mark
Davallia Bullata, T K	1.50 bis 5.—
» **canariensis**	1.— » 7.50
» **Fidjiensis plumosa,** W, **d. schönste Davallia des Warmhauses** . . .	1.50 » 15.—
» **Mooreana,** extra W	1.50 » 10.—
Nephrolepis, W T K in verschiedenen Sorten 10 St. Mk. 2.50 bis 8.— 100 St. Mk. 20.— bis 50—	1.— » 30.—
» **Barrowsi,** verbesserte Pearsoni, von aufrechtem Wuchs	2.50 » 20.—
» **Whitmani. Neu**	2.50 « 25.—
Nephrolepis, Bostoniensis, sehr starkwachsend 10 St. Mk. 8.— exaltata 10 St. Mk. 2.50 bis 8.— 100 St. Mk. 20.— bis 50.—	1.— » 20.—
Pearsoni, neu, siehe Abbildung, herrlicher Farn für Zimmer und Wintergärten	1.50 » 25.—
« **Scotti,** neu, gedrungen 10 St. Mk. 12.—	1.50 » 5.—
Platycerium Hilli et alcicorne, siehe Abbildung	2.50 » 20.—

Polypodium Irioides.

Polypodium aureum, T W. K.	—.50 » 1.—
» **irioides** W T K, **siehe Abbildung,** sehr hart	1.50 » 10.—
Meierianum	1.50 » 5.—
Polypodium Preslianum	1.50 » 5.—
Rheinwardtii, der schönste Farn für Tafeldekoration, Wedel 2 bis 4 m lang, hellgrün, siehe Abbild.	5.— » 50.—
» **sporadocarpum** . 10 St. Mk. 12.—	1.50 » 3.—
Pteris 10 St. Mk. 2.50, 100 St. Mk. 20.—	.30 » 1.50
Scolopendrium in Sorten	
Winterharte Farne, siehe Katalog Nr. 90.	
Farnkräuter für Zimmer, Wintergärten. Grotten etc. . . . . . 10 St. Mk. 5.— bis 10.— 100 St. Mk. 25.— bis 75.—	—.75 » 1.—

Selaginellen.

Warm und kalt für Terrarien und Wintergärten.

	Per Stück Mark
Selaginella apoda minor, W T	—.25 bis —.30
» **caesia arborea,** W. **stahlblaue, viele Meter hoch rankende Selaginella**	2.50 » 10.—
caesia, W, **tief stahlblau, hängend** 10 St. Mk. 8.—	1.—
» cuspidata, Auferstehungspflanze der Mexikaner	1.50
denticulata, W T. 10 St. Mk. 2. 100 St. Mk. 15.—	—.25 » 1.50
Emmelliana, W T	—.50 » 3.—
» flexuosa	—.50 » 1
Galeotti, hochwachsend	1.50
grandis, W	2.50
helvetica, K T, **reizendes immergrünes winterhartes Felsenmoos, an feuchten Stellen, Grotten, für alle Zwecke** 10 St. Mk. 4.—	—.50
» inaequalifolia, W	1.50
Kraussiana var. aurea (wächst wie denticulata, gelb) 10 St. Mk. 4.—	—.50
» Ouvrardi	1.— « 2.—
» rubricaulis	
rupestris, K T, **sehr harte dunkelgrüne, auch Frost vertragende Pflanze sehr nieder** 10 St. Mk. 8.—	1.—

	Per Stück Mark
Selaginella stenophylla	
» viticulosa (Kl.)	

Watsoniana.

Selaginella Watsoniana, neue schneeweiße Selaginella, siehe Abbild. 10 St. Mk. 8.—	
» Wildenowi	1.—

Selaginella caesia arborea.
S. Seite 50.

Erdmischungen.

Gemischte Erdmischung für alle Kulturen, wie: Palmen und Zimmerpflanzen, per 10 kg Mk. 1.—. Heide- und Moorkulturen.
Orchideenerde per Sack Mk. 5.— bis Mk. 10.—. Erde für **Florblumen** 10 kg Mk. —.75. Erde für **Aquarien und Terrarien** 10 kg Mk. —.75.
Sphagnum per Sack Mk. 3.—.
Gartenkies schönster Qualität: Lahnkies und Marmorkies 10 kg Mk. —.50. Bessunger, gelber. Basaltkies. Granitkies. Hornfelskies 10 kg Mk. —.25. Im Sack und Waggon. Großes Lager und Vertretungen.
Feine **Steine** für Zimmer-Aquarien per kg Mk. —.50 bis Mk. 3.—.
Granitsteine, blaue Bergsträßer und Bessunger.
Basaltlava, schwarzer **Säulen-Basalt.**
Quarzit, Taunus, **schönste Naturblöcke.**
Marmor, Naturblöcke und Einfassungssteine.
Kalksteine für **Wasserfälle** und **Grotten**. Preise, auch anderer Arten, auf Anfrage.
Sand für Aquarien und zur Vermehrung Mk. —.50 per 10 kg.
Erde für Wasser- und Sumpfpflanzen, der Zentner Mk. 1.50. Waggonweise billiger.

Aquariumgläser (Accumulatorengläser).

Ganz aus Glas.

Preis und Größe auf Anfrage.

Nachtblühende, tropische Nymphaeen.

Bindekunst-Ausstellung
Frankfurt a. M. 1900.

Höchster Preis für neue künstlerische Blumenstücke.

Highest award for new artistic ideas in flower-art.

L'exposition d'arrangements de fleurs Francfort-sur-le-Mein. Premier prix pour de nouveaux arrangements artistiques.

Bindekunst-Ausstellung
Frankfurt a. M. 1900.

Höchster Preis für neue künstlerische Blumenstücke.

Highest award for new artistic ideas in flower-art

L'exposition d'arrangements de fleurs. Francfort-sur-le-Mein. Premier prix pour de nouveaux arrangements artistiques.

Großgärtnerei HENKEL, DARMSTADT-NEUWIESE.

Blumentöpfe und Gärtnerei-Artikel.

Aus dem berühmten Klosterton.

Illustrierte Preisliste auf Anfrage.

Waggonsendungen frei jeder Station Deutschlands.

Durchmesser cm	Preis für 100 St.	10 St.	1 St.
Stecklingstöpfe.			
3	1.—	—.20	—.03
4	1.20	—.25	—.04
5	1.40	—.28	—.05
6	1.60	—.35	— 06
7	1.70	—.40	—.07
8	1.80	—.45	—.08
9	2.—	—.50	—.09
10	2.20	—.55	—.10
11	2.40	—.60	12.—
Palmtöpfchen, 6 cm Durchmesser, 8 cm hoch . . . . . Mk. 1.50			
10 Stück . . . . . „ —.30			
Rosentöpfe, 9 cm Durchmesser, 10 cm hoch . . . . . Mk. 1.75			
10 Stück . . . . . „ —.35			

Durchmesser cm	Preis für 100 St.	10 St.	1 St.
Blumentöpfe mit Rand (belgische Form)			
12	2.60	—.70	—.15
13	2.80	—.80	—.17
14	4.—	—.90	—.18
15	5.20	1.05	—.20
16	6.50	1.30	—.25
17	7.80	1.60	—.32
18	9.—	1.80	—.35
19	10.—	2.—	—.40
20	11.—	2.20	—.45

Durchmesser cm	Preis für 100 St.	10 St.	1 St.
22	15.—	3.—	— 50
24	20.—	4.—	—.60
26	25.—	5.—	—.70
28	35.—	7.—	— 80
30	45.—	9.—	1.—
35	90.—	18 —	2.—
40	160.—	32.—	3.50
45	250.—	50.—	6.—
50	320.—	65.—	7.—

Nr. 60 das Stück Mk. 10.—

Durchmesser cm	Preis für 100 St.	10 St.	1 St.
Untersätze.			
7	1.80	—.35	—.05
9	2.—	—.40	—.06
11	2.50	—.50	—.07
13	3.—	—.60	—.08
15	4.50	—.90	—.09
17	5.20	1.05	— 10
19	6.50	1.30	—.15

innen glasiert 20% teurer
für tiefere Untersätze
siehe Samenschalen ohne Loch.

Bemerkung. Bei den Stecklingstöpfen und Blumentöpfen mit Rand verstehen sich die auf der Preisliste angeführten Durchmesser von einem inneren Rand zum anderen äußeren Rand gemessen.

Einfache viereckige Blumenkasten für Fenster, Balkons usw.

aus rotem Ton.

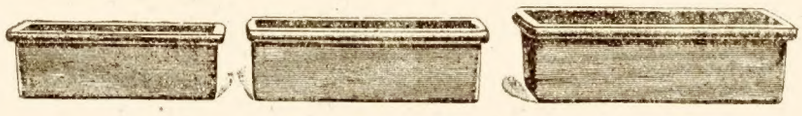

	Höhe	Breite	Länge	Preis für das Stück
Nr. 1	15 cm	16 cm	41 cm	Mk. 1.50
» 2	15 »	17 »	46 »	» 2.—
» 3	16 »	13 »	50 »	» 2.50
Nr. 4	15 cm	19 cm	54 cm	Mk. 3.—
» 5	16 »	15 »	75 »	» 3.50

Auf Wunsch ohne Abzuglöcher für Sumpf- und Wasserpflanzen.

Untersetzer dazu . . . . . Stück Nr.	1	2	3	4	5
	30 Pfg.	30 Pfg.	40 Pfg.	40 Pfg.	50 Pfg.

Länglich mit Rändchen.
Höhe 8 cm, Länge 20 », Durchm. 8 » } Preis das Stück 70 Pfg. » » » 60 » ohne Rand.

Quadratisch mit Rändchen.
Höhe 8 cm, Länge d. Seiten 15 cm } Preis das Stück 75 Pfg. » » » 65 » ohne Rand.

Untersätze dazu 10 Pfg. das Stück.

Dieselben Kästchen mit Verzierungen an den Seiten 25% teurer.

Kästchen, länglich, 30 cm lang, 11 cm hoch, 10 cm breit, Stück Mk. —.80, Teller dazu Mk. —.15.

Diese Blumenkasten sind ganz besonders zum Ausschmücken der Straßenfronten geeignet und stehen Voranschläge zur **einheitlichen, künstlerischen** und **dekorativen Wirkung** gerne zu Diensten.

Preis der Pflanzung pro Kasten Mk. —.75 bis Mk. 3.—.

Kulturschalen für Orchideen etc. mit Boden- und Seitenlöchern.

	100 Stück	10 Stück
10 cm Durchmesser ungefähr 6 cm tief	Mk. 10.—	1.50
11 » » » 6½ » » »	12.—	1.80
12 » » » 7 » » »	15.—	2.25
13 » » » 7 » » »	18.—	2.70
14 cm Durchmesser ungefähr 7½ cm tief	Mk. 21.—	3.10
15 » » » 8 » » »	25.—	3.70
16 » » » 8½ » » »	30.—	4.50
17 » » » 9 » » »	35.—	5.25

Auf Wunsch werden auch größere Schalen angefertigt.

Pflanzen und Blumen können direkt eingepflanzt werden, da sämtliche Fabrikate porös sind.

Wasserhaltende und wetterfeste runde Schalen,

mit oder ohne Loch, auch zur Kultur von Wasser- und Sumpfpflanzen.

Geeignet zur Kultur von

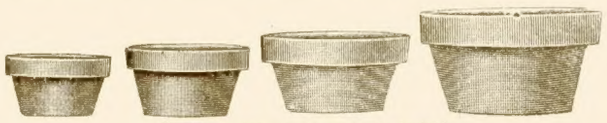

Nelumbien u. Nymphaeen.

(System Henkel, Darmstadt.)

						100 Stück	das Stück
10 cm	Durchmesser	ungefähr	6	cm	tief	Mk. 4.50,	Mk. —.10
11 »	»	»	6½	»	»	» 6.—,	» —.12
12 »	»	»	7	»	»	» 7.50,	» —.15
13 »	»	»	7	»	»	» 8.50,	» —.17
14 »	»	»	7½	»	»	» 10.50,	» —.22
15 »	»	»	8	»	»	» 12.—,	» —.24
16 »	»	»	8½	»	»	» 14.—,	» —.28
17 »	»	»	9	»	»	» 16.—,	» —.32
18 »	»	»	9½	»	»	» 18.—,	» —.36
19 »	»	»	10	»	»	» 20.—,	» —.40
20 »	»	»	10½	»	»	» 22.—,	» —.44

						100 Stück	das Stück
22 cm	Durchmesser	ungefähr	11½	cm	tief	Mk. 24.—,	Mk. —.48
24 »	»	»	12½	»	»	» 25.—,	» —.50
26 »	»	»	13½	»	»	» 29.—,	» —.58
28 »	»	»	14½	»	»	» 33.—,	» —.66
30 »	»	»	15½	»	»	» 40.—,	» —.80
35 »	»	»	19	»	»	» 60.—,	» 1.20
40 »	»	»	21	»	»	» —.—,	» 3.—
45 »	»	»	23	»	»	» —.—,	» 4.—
50 »	»	»	25	»	»	» —.—,	» 5.—
55 »	»	»	28	»	»	» —.—,	» 6.—

Für öffentliche und private Gärten.

Neuheiten

Für Blumen- und Gartenfreunde.

in

Zierkübeln, Ziertöpfen, Blumenlampen, Jardinièren etc.

aus unglasiertem Ton nach künstlerischen Entwürfen.

Zierkübel . . . Nr. 103.	Nr. 102.	Nr. 101.	Nr. 100a.	Nr. 100b.	Nr. 100c.
Durchmesser . . . 60 cm	50 cm einschl. Rand	50 cm einschl. Rand	30 cm einschl. Rand	40 cm	45 cm
Preis ab Fabrik Mk. 35.—	Mk. 25.—	Nk. 20.—	Mk. 10.—	Mk. 12.—	Mk. 15.—

Die Zierkübel sind aus bestgebranntem Ton und bieten vollen Ersatz für Holzkübel.

oval

Jardinièren Nr. 200.

Höhe	13	11	10	8	cm
Länge	35	31	28	25	»
Breite	19	16	14	12	»
Mk.	3.—	2.50	2.—	1.60	

Preis für das Stück ab Fabrik.

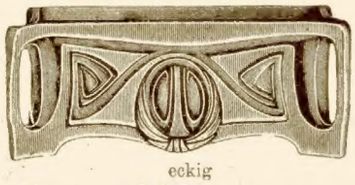

eckig

Jardinièren Nr. 201.

Höhe	18	15	13	12	9 cm
Länge	41	34	28	25	23 »
Breite	17	15	12	10	8 »
Mk.	4.—	3.50	3.—	2.80	1.80

Preis für das Stück ab Fabrik.

Feinster Schmuck für Fenster und Salon.

Füllung für Balkons und Straßenschmuk im Sommer mit einfarbigen und gemischtfarbigen Hängepflanzen, den ganzen Sommer blühend, der Kasten Mk. 1.— bis Mk. 2.50.

Petunien, Efeugeranien, Fuchsien, Tropaeolum etc. etc.

Passende Untersätze dazu das Stück 50, 45, 40 und 35 Pfg. — Dieselben Jardinièren auch ohne Abzugsloch für Sumpf- und Wasserpflanzen.

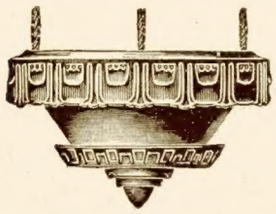

Blumenlampe Nr. 400 und 401.
System Henkel, Darmstadt.
(Das Wasser läuft in einen direkt mit der Ampel verbundenen Untersatz.)

Durchmesser	19 cm	25 cm
	Mk. 1.50	2.—

Preis für das Stück ab Fabrik.

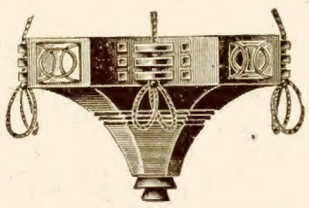

Blumenlampe Nr. 402.
6eckig.
Durchmesser 23 cm
Mk. 2.—
Preis für das Stück ab Fabrik.

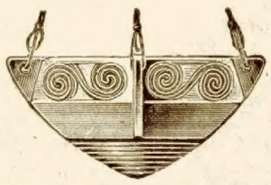

Blumenlampe „Chinesen-Mütze" Nr. 403.

Durchmesser	20 cm	23 cm	27 cm
Preis für das Stück Mk.	2.25	3.—	3.50

Sehr hübsche und praktische Neuheit, sehr geräumig. Werden auch mit vielen Löchern für Orchideen angefertigt in 3 Größen.

Samenschalen.

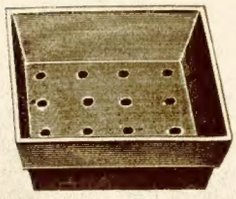

Diese Schalen werden auch ohne Löcher hergestellt für Sumpf- und Wasserpflanzen.

Durchmesser cm	Preis für 100 St.	10 St.	1 St.	Durchmesser cm	Preis für 100 St.	10 St.	1 St.
	rund				viereckig mit Rand		
15	13.—	2.60	—.30	20/20	50.—	7.—	—.80
20	19.—	3.80	—.40	25/25	70.—	9.—	1.—
25	30.—	6.—	—.65	30/30	90.—	12.—	1.50
30	50.—	10.—	1.20	32/45	140.—	16.—	2.—
35	80.—	16.—	1.80				

Japanische Zwergbäume.

Preise auf Anfrage.

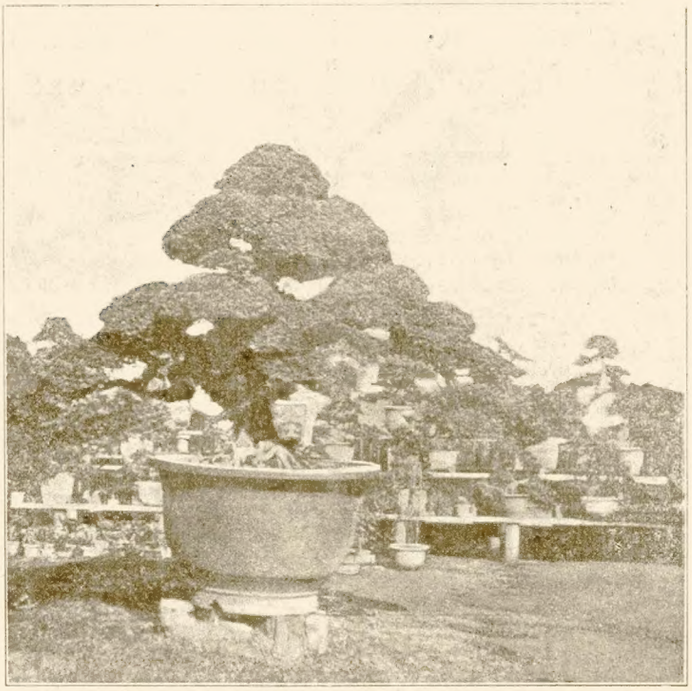

Japanische Ziergehölze.

Bambusen, Iris, Acer.

Abteilung: Landschaftsgärtnerei. Gartenkunst.

Praktische **Voranschläge** und **Pläne** und geschmackvollste **Ausführungen** (nach vieljährigen im In- und Auslande gesammelten Erfahrungen) von **Wasser-, Park-** und **Gartenanlagen.**

Geschmackvollste Dekorationen und Bindereien.

Japaner Steinlaternen, Vasen, Töpfe.

Preise auf Anfrage
und
in der Mannheimer Ausstellung im Henkel-Garten.

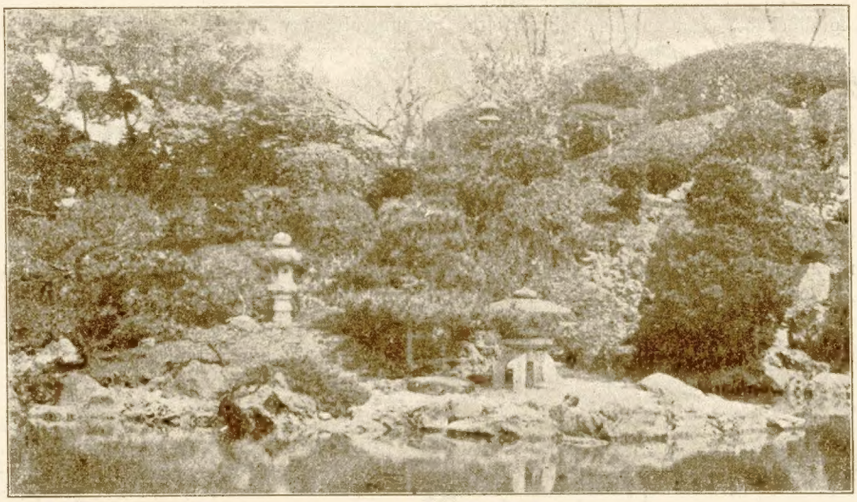

Besuch meiner **Japaner Kollektionen** in meinem **Henkel-Garten** der Mannheimer Gartenbau-Ausstellung erbeten.

Mannheim.
1. Mai bis 20. Oktober 1907.

M. DuMont Schauberg, Strassburg i. E. — 459/7.

European Nursery Catalogues

A virtual collection project by:
Deutsche Gartenbaubibliothek e.V.
Paper version of this catalogue hold by:
Wageningen University & Research – Library
Digital version sponsored by:
Bernd Wittstock

COMMERCIAL USE FORBIDDEN
Attribution-NonCommercial 4.0 International
(CC BY-NC 4.0)